

01

Calendari **olandesi**

1 L ⁰¹
Maria Madre di Dio - Capodanno

2 M
ss. Basilio e Gregorio

3 M
s. Cirio e Felice

4 G
ss. Ermete e Calisto

5 V
s. Anselmo

6 S
Epifania di N.S.

7 D
Battesimo di Gesù

8 L ⁰²
s. Massimiliano

9 M
s. Ciriaco

10 M
s. Alessio

11 G
s. Ignazio

12 V
s. Cesario

13 S
s. Felice

14 D ⁰³
s. Felice

15 L
s. Mauro

16 M
s. Marcello

17 M
s. Antonio abate

18 G
s. Liberata

19 V
s. Maria

20 S
ss. Sebastiano e Fabiano

21 D
s. Agnese

22 L ⁰⁴
s. Vincenzo

23 M
s. Emerenziana

24 M
s. Francesco di Sales

25 G
Conversione di s. Paolo

26 V
ss. Tito e Timoteo

27 S
s. Angela Merici

28 D
s. Tommaso d'Aquino

29 L ⁰⁵
s. Costantino

30 M
s. Marina

31 M
s. Giovanni Bosco

DICEMBRE 2023
L M M G V S D
1 2 3
4 5 6 7 8 9 10
11 12 13 14 15 16 17
18 19 20 21 22 23 24
25 26 27 28 29 30 31

FEBBRAIO 2024
L M M G V S D
1 2 3 4
5 6 7 8 9 10 11
12 13 14 15 16 17 18
19 20 21 22 23 24 25
26 27 28 29

2024

IL SOLE
sorge tramonta
giorno 4 ore 7:57 ore 16:49
giorno 10 ore 7:57 ore 16:57
giorno 20 ore 7:52 ore 17:09
Nota: il tempo di s. è determinato dal sito [www.time.nl](#)

LA LUNA
ultimo quarto giorno 4 ore 4:30
luna nuova giorno 11 ore 12:57
primo quarto giorno 18 ore 4:52
luna piena giorno 25 ore 18:54

genia





formato
19x14,5 cm ca

Festività
Internazionali

3 colori fluo in sequenza alternata



PA706 Fluo table

Spiralato da tavolo mensile 13 fogli
carta bianca 90 gr, supporto cartoncino bianco 450 gr

- f.to calendario: 19x14,5 cm ca
- f.to piedino: 19x3,5 cm ca
- 100

Tabella 2025
in ultima
pagina





formato 33x79 cm ca

Carta Naturale

AR



VE



GI

DECEMBER DÉCEMBRE DECEMBER **DICEMBRE 2023**

SETTIMANA WEEK WOCHE	LUNEDÌ MONDAY MONTAG	MARTEDÌ TUESDAY DIESTAG	MERCOLEDÌ WEDNESDAY MITTWOCH	GIOVEDÌ THURSDAY DONNERSTAG	VEDERDÌ FRIDAY FREITAG	SABATO SATURDAY SAMSTAG	DOMENICA SUNDAY SONNTAG
48					1	2	3
49	4	5	6	7	8	9	10
50	11	12	13	14	15	16	17
51	18	19	20	21	22	23	24
52	25	26	27	28	29	30	31

JANUARY JANVIER JANUAR **GENNAIO 2024**

SETTIMANA WEEK WOCHE	LUNEDÌ MONDAY MONTAG	MARTEDÌ TUESDAY DIESTAG	MERCOLEDÌ WEDNESDAY MITTWOCH	GIOVEDÌ THURSDAY DONNERSTAG	VEDERDÌ FRIDAY FREITAG	SABATO SATURDAY SAMSTAG	DOMENICA SUNDAY SONNTAG
1	1	2	3	4	5	6	7
2	8	9	10	11	12	13	14
3	15	16	17	18	19	20	21
4	22	23	24	25	26	27	28
5	29	30	31				

FEBRUARY FEVRIER FEBRUAR **FEBBRAIO 2024**

SETTIMANA WEEK WOCHE	LUNEDÌ MONDAY MONTAG	MARTEDÌ TUESDAY DIESTAG	MERCOLEDÌ WEDNESDAY MITTWOCH	GIOVEDÌ THURSDAY DONNERSTAG	VEDERDÌ FRIDAY FREITAG	SABATO SATURDAY SAMSTAG	DOMENICA SUNDAY SONNTAG
5				1	2	3	4
6	5	6	7	8	9	10	11
7	12	13	14	15	16	17	18
8	19	20	21	22	23	24	25
9	26	27	28	29			

PA500 Trio

Trittico 3 blocchi dorsati e perforati carta naturale 70 gr, testata rinforzata corredato di cursore

- f.to calendario: 33x79 cm ca
- f.to testata: 33x20 cm ca
- 50



La carta proviene da materiale certificato FSC®, materiale riciclato e/o legno controllato.

formato 31x69 cm ca

Festività Internazionali

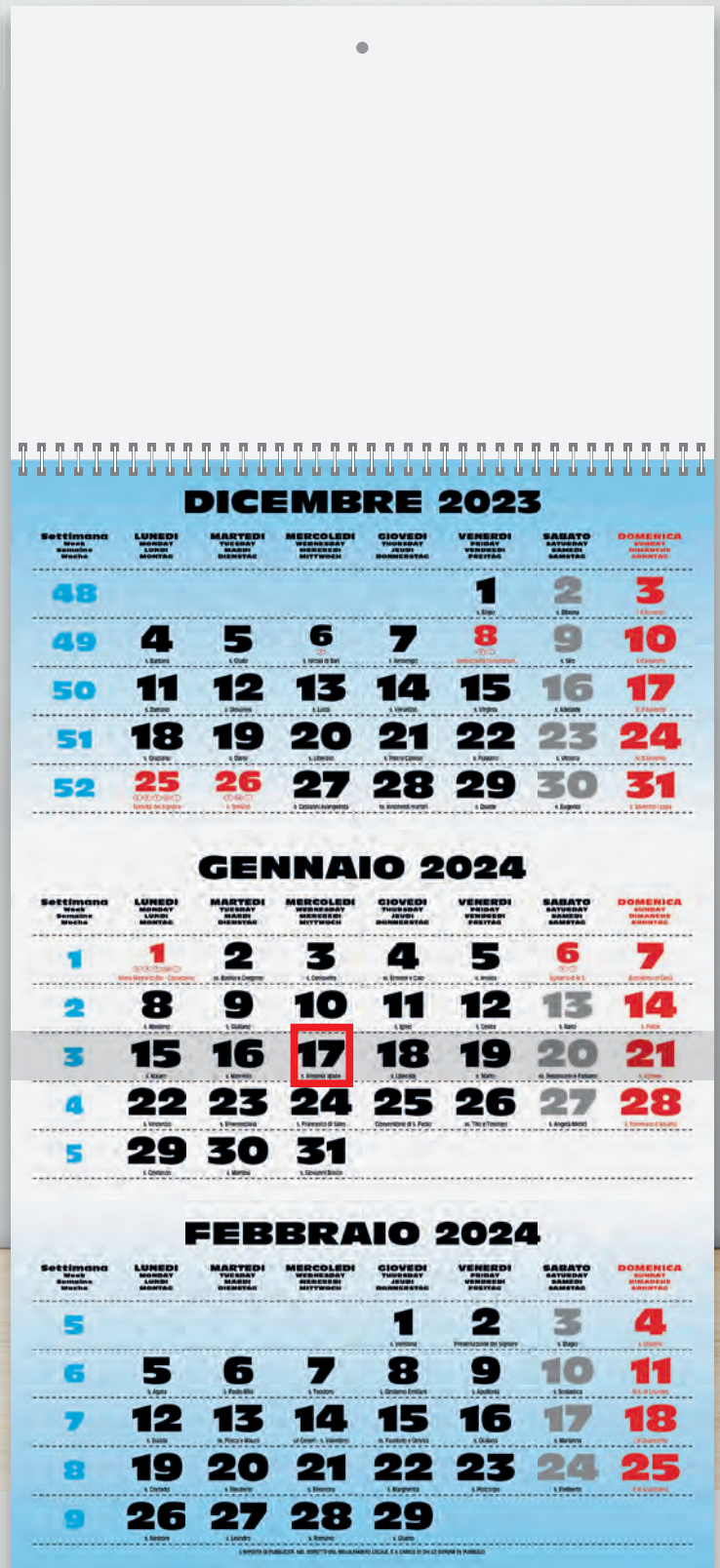
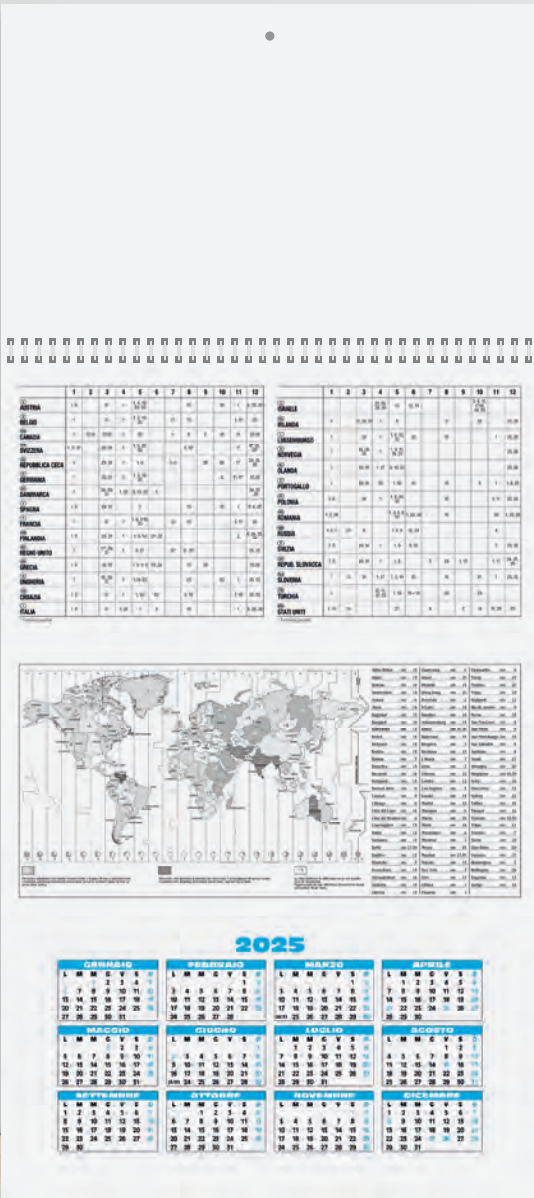

Supporto in cartoncino con: Festività Internazionali Fusi Orari & Tabella 2025

PA508 Spiral

Trittico 1 spirale trimestrale 12 fogli, carta naturale 70 gr cursore incluso già montato, testata e supporto in cartoncino 600 gr

- f.to calendario: 31x69 cm ca
- f.to testata: 31x20 cm ca
- 50

formato
31x86 cm ca



La carta proviene da materiale certificato FSC®, materiale riciclato e/o legno controllato.

Festività Internazionali

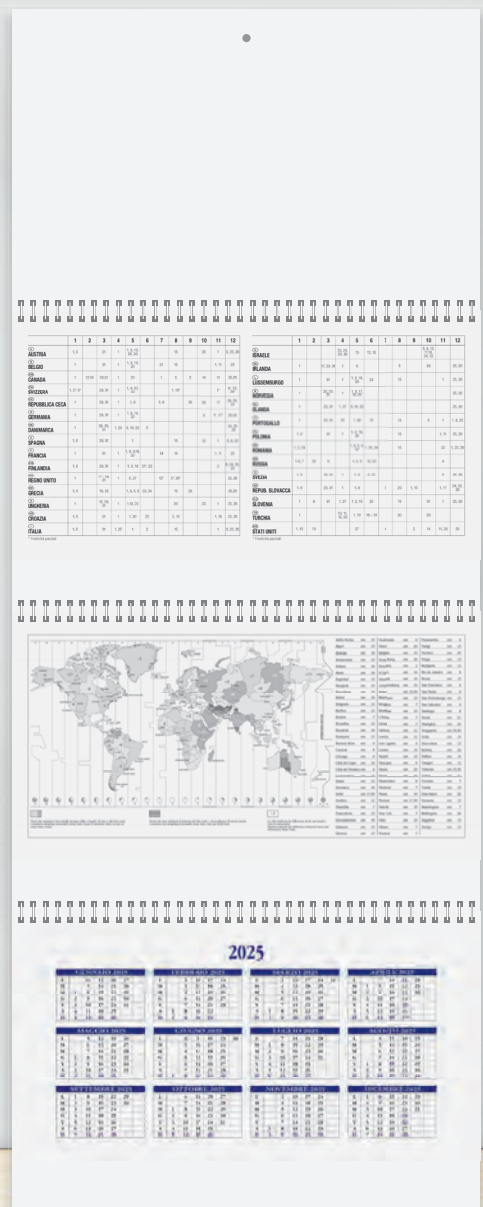

Supporto in cartoncino con:
Festività Internazionali
Fusi Orari & Tabella 2025

PA510 Spiral Plus

Trittico 3 spirali trimestrale 12 fogli carta naturale 70 gr, cursore incluso già montato testata e supporto in cartoncino 600 gr

- f.to calendario: 31x86 cm ca
- f.to testata: 31x20 cm ca
- 50

formato
31x86 cm ca



La carta proviene da
materiale certificato
FSC®, materiale riciclato
e/o legno controllato.

NEW!

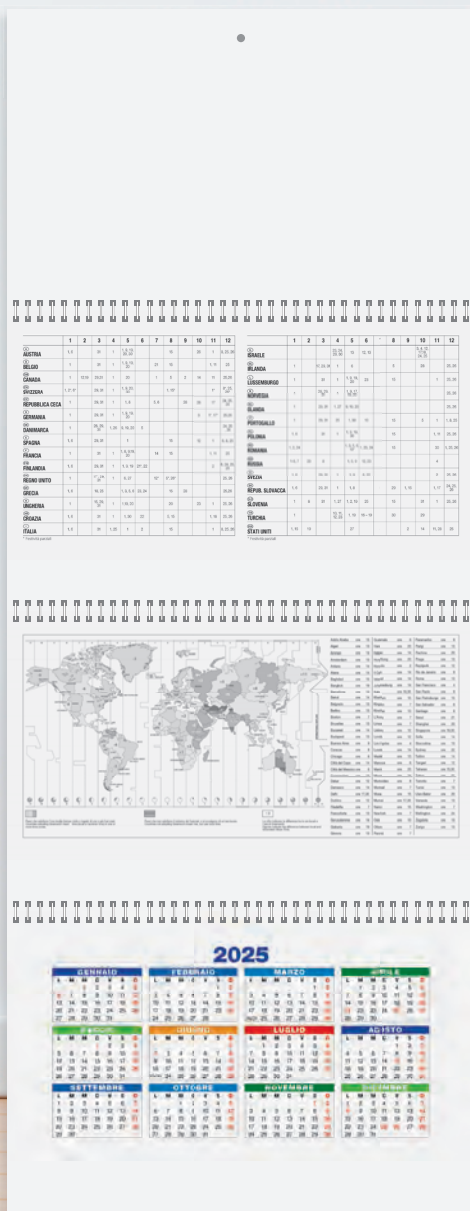

Supporto in cartoncino con:
Festività Internazionali
Fusi Orari & Tabella 2025

PA516 Spiral Color

Trittico 3 spirali trimestrale 12 fogli
carta naturale 70 gr, cursore incluso già montato
testata e supporto in cartoncino 600 gr

- f.to calendario: 31x86 cm ca
- f.to testata: 31x20 cm ca
- 50



DECEMBER
DECEMBRE 2023

SETTIMANA WEEK	LUNEDÌ MONDAY MONTAG	MARTEDÌ TUESDAY DIENSTAG	MERCOLEDÌ WEDNESDAY MITTWOCH	GIOVEDÌ THURSDAY DONERSTAG	VENERDÌ FRIDAY FREITAG	SABATO SATURDAY SAMSTAG	DOMENICA SUNDAY SONNTAG
48					1	2	3
49	4	5	6	7	8	9	10
50	11	12	13	14	15	16	17
51	18	19	20	21	22	23	24
52	25	26	27	28	29	30	31

JANUARY
JANUAR 2024

SETTIMANA WEEK	LUNEDÌ MONDAY MONTAG	MARTEDÌ TUESDAY DIENSTAG	MERCOLEDÌ WEDNESDAY MITTWOCH	GIOVEDÌ THURSDAY DONERSTAG	VENERDÌ FRIDAY FREITAG	SABATO SATURDAY SAMSTAG	DOMENICA SUNDAY SONNTAG
1	1	2	3	4	5	6	7
2	8	9	10	11	12	13	14
3	15	16	17	18	19	20	21
4	22	23	24	25	26	27	28
5	29	30	31				

FEBRUARY
FEBRUAR 2024

SETTIMANA WEEK	LUNEDÌ MONDAY MONTAG	MARTEDÌ TUESDAY DIENSTAG	MERCOLEDÌ WEDNESDAY MITTWOCH	GIOVEDÌ THURSDAY DONERSTAG	VENERDÌ FRIDAY FREITAG	SABATO SATURDAY SAMSTAG	DOMENICA SUNDAY SONNTAG
5				1	2	3	4
6	5	6	7	8	9	10	11
7	12	13	14	15	16	17	18
8	19	20	21	22	23	24	25
9	26	27	28	29			

Testata Termosaldata

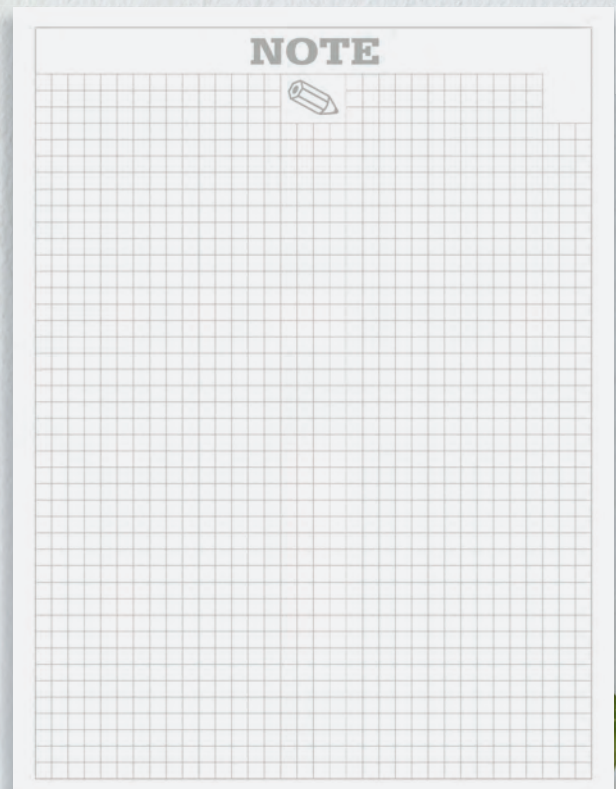

Retrostampato con pagina note



GENNAIO		2024		♈
		CAPRICORNO		2212 - 201
DIC 2023	01 Lunedì	1-085	17 Mercoledì	17-349
1 VEN	Maria Madre di Dio - Capodanno	01	s. Antonio abate	
2 SAB	02 Martedì	2-084	18 Giovedì	18-348
3 DOM	ss. Basilio e Gregorio		s. Liberata	
4 LUN	03 Mercoledì	3-083	19 Venerdì	19-347
5 MAR	s. Genoveffa		s. Mario	
6 MER	04 Giovedì	4-082	20 Sabato	20-346
7 GIO	ss. Ernesto e Caio		ss. Sebastiano e Fabiano	
8 VEN	05 Venerdì	5-081	21 Domenica	21-345
9 SAB	s. Amalia		s. Agnese	
10 DOM	06 Sabato	6-080	22 Lunedì	22-344
11 LUN	Epifania di N.S.	080	s. Vincenzo	04
12 MAR	07 Domenica	7-079	23 Martedì	23-343
13 MER	Battesimo di Gesù		s. Eufemia	
14 GIO	08 Lunedì	8-078	24 Mercoledì	24-342
15 VEN	s. Massimo	02	s. Francesco di Sales	
16 SAB	09 Martedì	9-077	25 Giovedì	25-341
17 DOM	s. Giuliano		Conversione di s. Paolo	
18 LUN	10 Mercoledì	10-076	26 Venerdì	26-340
19 MAR	s. Akko		ss. Tito e Timoteo	
20 MER	11 Giovedì	11-075	27 Sabato	27-339
21 GIO	s. Iginio		s. Angela Merici	
22 VEN	12 Venerdì	12-074	28 Domenica	28-338
23 SAB	s. Cesira		s. Tommaso d'Aquino	
24 DOM	13 Sabato	13-073	29 Lunedì	29-337
25 LUN	s. Ilario		s. Costanzo	05
26 MAR	14 Domenica	14-072	30 Martedì	30-336
27 MER	s. Felice		s. Martina	
28 GIO	15 Lunedì	15-071	31 Mercoledì	31-335
29 VEN	s. Mauro	03	s. Giovanni Bosco	
30 SAB	16 Martedì	16-070		
31 DOM	s. Marcello			

formato 29x47 cm ca

Festività Internazionali

PA420 Block

Olandese 12 fogli carta patinata 70 gr, testata termosaldata pagina note stampata sul retro

- f.to calendario: 29x47 cm ca
- f.to testata: 29x9 cm ca
- 100

NEW!

Testata Termosaldata

GENNAIO 2024

DICEMBRE 2023						
Lun	Mar	Mer	Gio	Ven	Sab	Dom
				1	2	3
4	5	6	7	8	9	10
11	12	13	14	15	16	17
18	19	20	21	22	23	24
25	26	27	28	29	30	31

NOTE

FEBBRAIO 2024						
Lun	Mar	Mer	Gio	Ven	Sab	Dom
				1	2	3
4	5	6	7	8	9	10
11	12	13	14	15	16	17
18	19	20	21	22	23	24
25	26	27	28	29		

1 lunedì Maria Madre di Dio - Cepodanno	17 mercoledì s. Antonio abate
2 martedì ss. Basilio e Gregorio	18 giovedì s. Liberata
3 mercoledì s. Genoveffa	19 venerdì s. Mario
4 giovedì ss. Emme e Caio	20 sabato ss. Sebastiano e Fabiano
5 venerdì s. Arnella	21 domenica s. Agnese
6 sabato Epifania di N.S.	22 lunedì s. Vincenzo
7 domenica Battesimo di Gesù	23 martedì s. Limeranzana
8 lunedì s. Massimo	24 mercoledì s. Francesco di Sales
9 martedì s. Giuliano	25 giovedì Conversione di s. Paolo
10 mercoledì s. Aldo	26 venerdì ss. Tito e Timoteo
11 giovedì s. Igno	27 sabato s. Angela Merici
12 venerdì s. Cesira	28 domenica s. Tommaso d'Aquino
13 sabato s. Isiro	29 lunedì s. Costanzo
14 domenica s. Felice	30 martedì s. Marina
15 lunedì s. Mauro	31 mercoledì s. Giovanni Bosco

Il Sole e la Luna

Il calendario include anche una pagina note stampata sul retro.

NOTE

Retrostampato con pagina note

PLANNING 2025

Il calendario mostra i mesi da Gennaio a Dicembre 2025 in una griglia compatta. Sotto la griglia c'è una sezione per le note.

NOTE

Planning 2025 in ultima pagina

formato
29x47 cm ca

Festività
Internazionali

PA422 Multicolor Notes

Olandese 12 fogli carta patinata 70 gr, testata termosaldata
pagina note stampata sul retro

- f.to calendario: 29x47 cm ca
- f.to testata: 29x9 cm ca
- 100

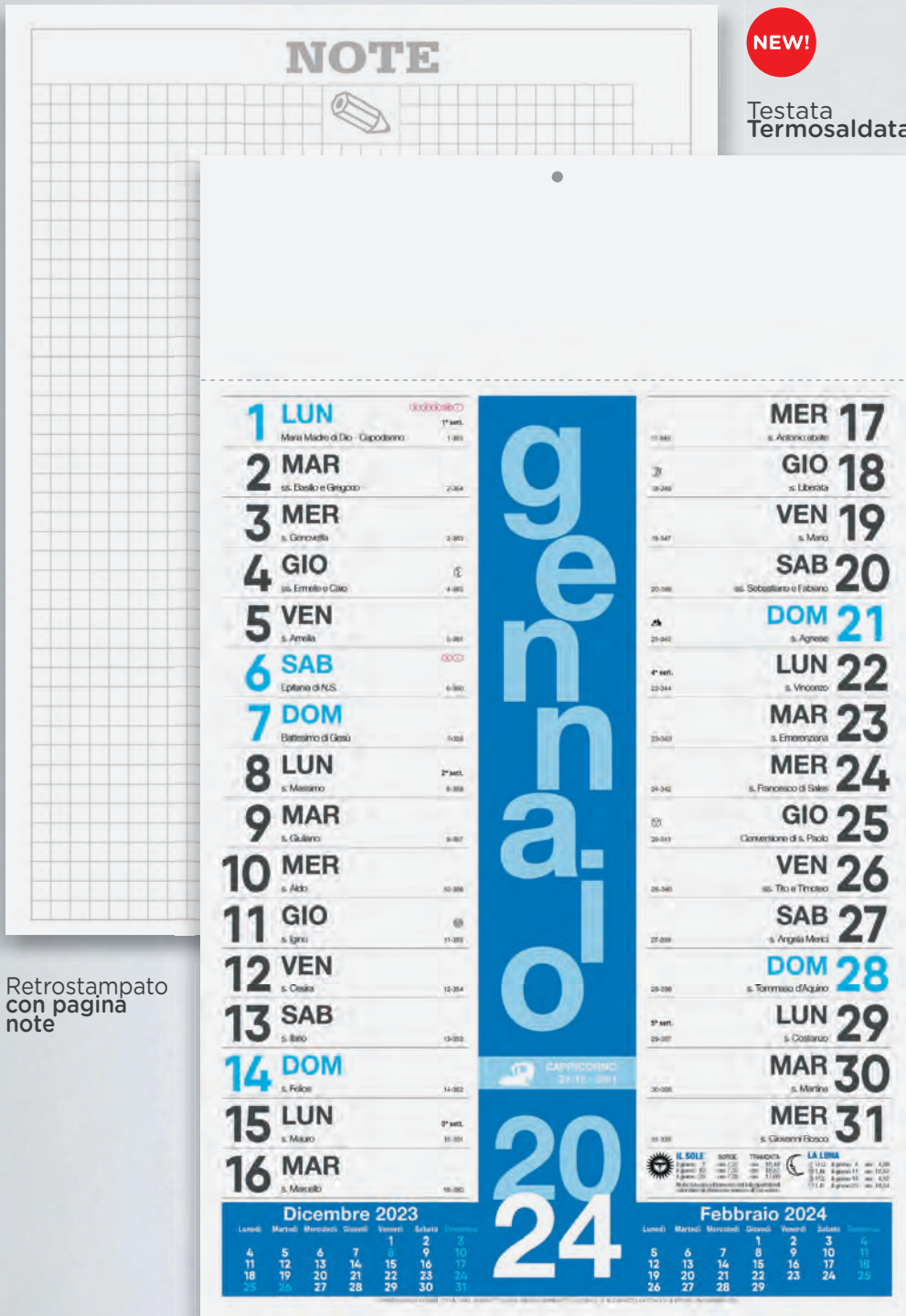

Retrostampato con pagina note

formato 29x47 cm ca

Festività Internazionali



PA430 Colors

Olandese 12 fogli carta patinata 70 gr, testata termosaldada pagina note stampata sul retro

- f.to calendario: 29x47 cm ca
- f.to testata: 29x9 cm ca
- 100

Testata Termosaldata

NEW!

CAPRICORNO
22/12 - 20/1

GENNAIO 2024

Dic 2023	1 LUN	17 MER	Feb 2024
1 Ven	2 MAR s. Basilio e Gregorio	18 GIO s. Liberata	1 Gio
2 Sab	3 MER s. Desiderata	19 VEN s. Mado	2 Ven
3 Dom	4 GIO s. Ermete e Galo	20 SAB s. Sebastiano e Felice	3 Sab
4 Lun	5 VEN s. Anello	21 DOM s. Agostino	4 Dom
5 Mar	6 SAB s. Teodoro e S. S.	22 LUN s. Wenceslao	5 Lun
6 Mer	7 DOM Lettimario di Gode	23 MAR s. Emerenziana	6 Mar
7 Gio	8 LUN s. Massimo	24 MER s. Francesco di Sales	7 Mer
8 Ven	9 MAR s. Teodoro	25 GIO Commemorazione di s. Paolo	8 Gio
9 Sab	10 MER s. Aldo	26 VEN s. Tito e Tiziano	9 Ven
10 Dom	11 GIO s. Igino	27 SAB s. Angela Merici	10 Sab
11 Lun	12 VEN s. Costanza	28 DOM s. Tommaso d'Aquino	11 Dom
12 Mar	13 SAB s. Bartolomeo	29 LUN s. Costantino	12 Lun
13 Mer	14 DOM s. Felice	30 MAR s. Marcellina	13 Mer
14 Gio	15 LUN s. Maria	31 MER s. Giovanni Battista	14 Gio
15 Ven	16 MAR s. Marcello		15 Ven
16 Sab			16 Sab
17 Dom			17 Dom
18 Lun			18 Lun
19 Mar			19 Mar
20 Mer			20 Mer
21 Gio			21 Gio
22 Ven			22 Ven
23 Sab			23 Sab
24 Dom			24 Dom
25 Lun			25 Lun
26 Mar			26 Mar
27 Mer			27 Mer
28 Gio			28 Gio
29 Ven			29 Ven
30 Sab			30 Sab
31 Dom			31 Dom

IL SOLE Sorge: 7:57 tramonta: 16:45
Giorno: 8h 48m Notte: 9h 17m
LA LUNA Luna piena: 11 gennaio 12:07
Luna nuova: 23 gennaio 18:54

NOTE



A large grid area for taking notes, with a pencil icon at the top center.

Retrostampato con pagina note

formato
29x47 cm ca

Festività
Internazionali

PA432 Italy

Olandese 12 fogli carta patinata 70 gr, testata termosaldada
pagina note stampata sul retro

- f.to calendario: 29x47 cm ca
- f.to testata: 29x9 cm ca
- 100



Testata Termosaldata



GENNAIO

1 LUN Maria Madre di Dio - Capotano 1-365

2 MAR ss. Basilio e Gregario 2-364

3 MER s. Genoveffa 3-363

4 GIO ss. Ermete e Galo 4-362

5 VEN s. Amelio 5-361

6 SAB Epifania di N.S. 6-360

7 DOM Battesimo di Gesù 7-359

8 LUN s. Massimo 8-358

9 MAR s. Giuliano 9-357

10 MER s. Aldo 10-356

11 GIO s. Igino 11-355

12 VEN s. Cesario 12-354

13 SAB s. Ilario 13-353

14 DOM s. Felice 14-352

15 LUN s. Mauro 15-351

16 MAR s. Marcello 16-350

17 MER s. Antonio abate 17-349

18 GIO s. Liberato 18-348

19 VEN s. Moise 19-347

20 SAB ss. Sebastiano e Fruttoso 20-346

21 DOM s. Agnese 21-345

22 LUN s. Vincenzo 22-344

23 MAR s. Emmerico 23-343

24 MER s. Francesco di Sales 24-342

25 GIO Conversione di s. Paolo 25-341

26 VEN ss. Tito e Timoteo 26-340

27 SAB s. Angelo Merici 27-339

28 DOM s. Tommaso d'Aquino 28-338

29 LUN s. Costanzo 29-337

30 MAR s. Martino 30-336

31 MER s. Giovanni Bosco 31-335

IL SOLE SORGE tramonta
 1 gennaio ore 07:05 / ore 16:57
 15 giugno ore 05:02 / ore 20:08

LA LUNA
 1 gennaio ore 11:00 / ore 1:30
 15 giugno ore 06:00 / ore 18:14

DICEMBRE 2023 **2024** **FEBBRAIO 2024**

Lunedì	4	5	6	7	8	9	10	11	12	13	14	15	16	17	18	19	20	21	22	23	24	25
Martedì	5	6	7	8	9	10	11	12	13	14	15	16	17	18	19	20	21	22	23	24	25	26
Mercoledì	6	7	8	9	10	11	12	13	14	15	16	17	18	19	20	21	22	23	24	25	26	27
Giovedì	7	8	9	10	11	12	13	14	15	16	17	18	19	20	21	22	23	24	25	26	27	28
Venerdì	8	9	10	11	12	13	14	15	16	17	18	19	20	21	22	23	24	25	26	27	28	29
Sabato	9	10	11	12	13	14	15	16	17	18	19	20	21	22	23	24	25	26	27	28	29	30
Domenica	10	11	12	13	14	15	16	17	18	19	20	21	22	23	24	25	26	27	28	29	30	31

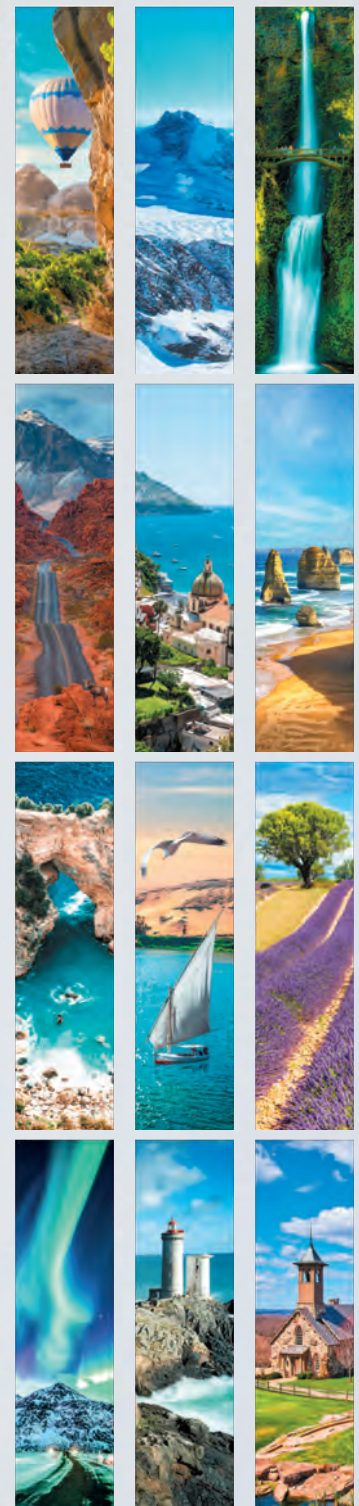

Retrostampato con pagina note

formato 29x47 cm ca

Festività Internazionali

PA450 Paesaggi meravigliosi

Olandese 12 fogli carta patinata 70 gr, testata termosaldada pagina note stampata sul retro

- f.to calendario: 29x47 cm ca
- f.to testata: 29x9 cm ca
- 100

NEW!

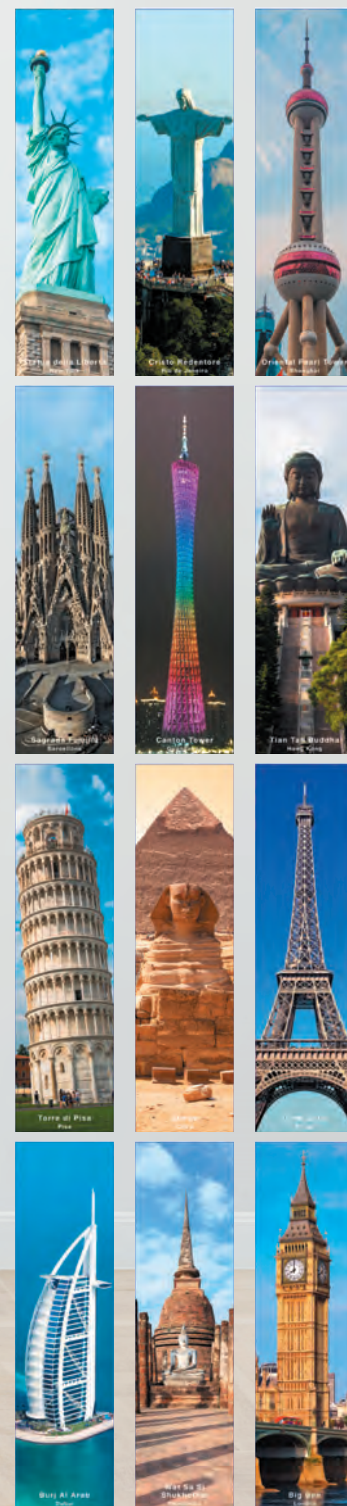
Testata
TermosaldataRetrostampato
con pagina
noteformato
29x47 cm caFestività
Internazionali**PA455** Meraviglie del mondoOlandese 12 fogli carta patinata 70 gr, testata termosaldada
pagina note stampata sul retro

- f.to calendario: 29x47 cm ca
- f.to testata: 29x9 cm ca
- 100



Testata Termosaldata



GENNAIO

1 L Maria Mechi di Dio - Capodimonte 1-305

2 M ss. Basilio e Gregorio 1-304

3 M s. Genesio 1-303

4 G ss. Emidio e Celso 1-302

5 V s. Anna 1-301

6 S Epifania di N.S. 6-300

7 D Galileo di Gesù 7-309

8 L s. Messimo 1-308

9 M s. Giuliano 1-307

10 M s. Aldo 1-306

11 G s. Ippolito 6-305

12 V s. Costo 17-304

13 S s. Vito 11-303

14 D s. Felice 11-302

15 L s. Mauro 15-301

16 M s. Marcello 15-300

Iris Germanica

Iris significa "occhio del cielo", in riferimento all'arcobaleno che la mitologia Egiziana personificava nella dea Isis. Allo stato naturale predilige luoghi umidi, umidi, ombreggiati, ripresi e freati e una caposa trigona che raramente produce semi. La pianta sceglie di propagarsi per via vegetativa attraverso il rizoma, ed è proprio questo che si utilizza principalmente. Tutta la bellezza dei fiori nasconde il suo profumo nel rizoma che lo rivela dopo l'essiccazione e la maturazione. Le qualità cosmetiche di Iris sono racchiuse nell'acqua aromatica dei rizomi che dai fiori. Può essere usata sia quale o soletta come base per latte, creme e lozioni. I suoi rizomi che possono resistere a grandi periodi di siccità dove accumulano acqua che poi ridonano alla pianta. In unta così la pelle si immagazzina acqua, a trattamenti soprattutto nelle pelli più sicche e aride, favorisce i processi di autorigolazione cutanea. Facilita un equilibrato approporzionamento di liquori anche negli strati più profondi, stimolando la realtà e quelli più esterni per una pelle più luminosa e levigata. Riporta deciso ripulito, morbida presenza, dona una pelle chiara e ammorbidita da un generale senso di rinascita e freschezza.

M 17 s. Antonio abate

G 18 s. Libanio

V 19 s. Mario

S 20 ss. Sebastiano e Felice

D 21 s. Agnese

L 22 s. Vincenzo

M 23 s. Eusebio

M 24 s. Francesco di Sales

G 25 Conversione di s. Paolo

V 26 ss. Tito e Timoteo

S 27 s. Angeli Merzi

D 28 s. Formoso d'Aquino

L 29 s. Costantino

M 30 s. Martino

M 31 s. Giovanni Battista

DICEMBRE 2023							FEBBRAIO 2024						
Lunedì	Martedì	Mercoledì	Giovedì	Venerdì	Sabato	Domenica	Lunedì	Martedì	Mercoledì	Giovedì	Venerdì	Sabato	Domenica
4	5	6	7	8	9	10	5	6	7	8	9	10	11
11	12	13	14	15	16	17	12	13	14	15	16	17	18
18	19	20	21	22	23	24	19	20	21	22	23	24	25
25	26	27	28	29	30	31	26	27	28	29			



Retrostampato con pagina note

formato 29x47 cm ca

Festività Internazionali

PA460 Erboristeria

Olandese 12 fogli carta patinata 70 gr, testata termosaldada pagina note stampata sul retro

- f.to calendario: 29x47 cm ca
- f.to testata: 29x9 cm ca
- 100

NEW!

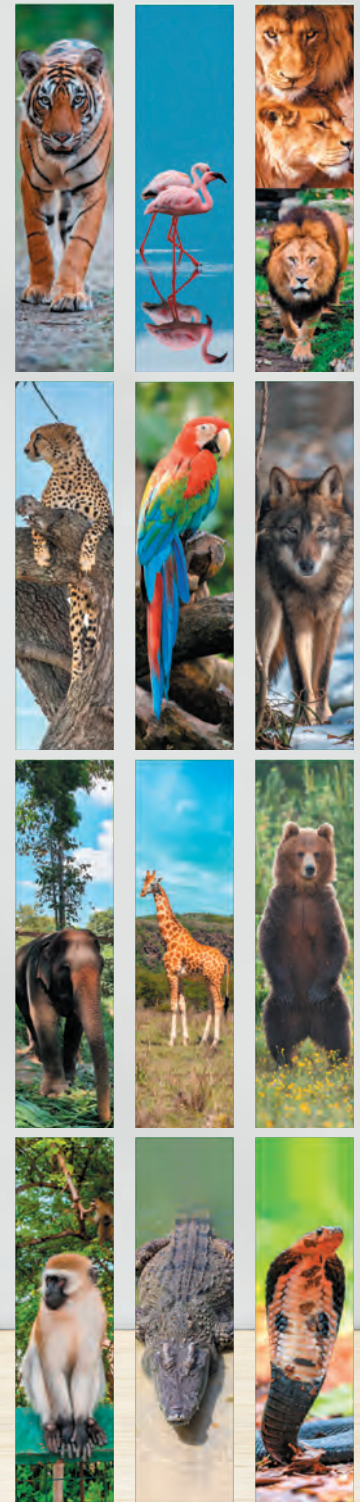
Testata
TermosaldataRetrostampato
con pagina
noteformato
29x47 cm caFestività
Internazionali**PA465 Wild Life**Olandese 12 fogli carta patinata 70 gr, testata termosaldada
pagina note stampata sul retro

- f.to calendario: 29x47 cm ca
- f.to testata: 29x9 cm ca
- 100

NEW!

Testata Termosaldata



GENNAIO

<p>1 LUN s. Maria Maddalena di Dio - Capobianco 1-345</p> <p>2 MAR s. Basilio e Gregorio 1-344</p> <p>3 MER s. Genesio 1-343</p> <p>4 GIO s. Ermete e Cato 1-342</p> <p>5 VEN s. Amelia 1-341</p> <p>6 SAB Epifania di N.S. 6-340</p> <p>7 DOM Natività di Gesù 1-339</p> <p>8 LUN s. Massimo 6-338</p> <p>9 MAR s. Giuliano 1-337</p> <p>10 MER s. Aldo 10-336</p> <p>11 GIO s. Igno 11-335</p> <p>12 VEN s. Cirio 12-334</p> <p>13 SAB s. Ilario 12-333</p> <p>14 DOM s. Felice 14-332</p> <p>15 LUN s. Mauro 14-331</p> <p>16 MAR s. Marcella 14-330</p>	<p>MER 17 s. Antonio abate 17-329</p> <p>GIO 18 s. Liberato 18-348</p> <p>VEN 19 s. Mario 19-347</p> <p>SAB 20 ss. Sebastiano e Fabiano 20-346</p> <p>DOM 21 s. Agnese 21-385</p> <p>LUN 22 s. Vincenzo 22-384</p> <p>MAR 23 s. Emerenziana 23-383</p> <p>MER 24 s. Francesco di Sales 24-382</p> <p>GIO 25 Conversazione di s. Paolo 25-341</p> <p>VEN 26 s. Tito e Tiziano 26-380</p> <p>SAB 27 s. Angelo Malico 27-388</p> <p>DOM 28 s. Tommaso d'Aliphan 28-388</p> <p>LUN 29 s. Callisto 29-387</p> <p>MAR 30 s. Martina 30-386</p> <p>MER 31 s. Giovanni Battista 31-382</p>	
---	---	--

DICEMBRE 2023						
Lunedì	Martedì	Mercoledì	Giovedì	Venerdì	Sabato	Domenica
4	5	6	7	8	9	10
11	12	13	14	15	16	17
18	19	20	21	22	23	24
25	26	27	28	29	30	31

2024

FEBBRAIO 2024						
Lunedì	Martedì	Mercoledì	Giovedì	Venerdì	Sabato	Domenica
5	6	7	8	9	10	11
12	13	14	15	16	17	18
19	20	21	22	23	24	25
26	27	28	29			



Retrostampato con pagina note

formato 29x47 cm ca

Festività Internazionali

PA468 Corse

Olandese 12 fogli carta patinata 70 gr, testata termosaldada pagina note stampata sul retro

- f.to calendario: 29x47 cm ca
- f.to testata: 29x9 cm ca
- 100

formato 31x53,5 cm ca

Festività Internazionali

Testata Extrastrong

GENNAIO 2024

dic 2023	1 LUN s. Stefano e Gregorio	17 MER s. Antonio abate	feb 2024
1 Ven	2 MAR ss. Basilio e Gregorio	18 GIO s. Liberata	1 Gio
2 Sab	3 MER s. Costanza	19 VEN s. Nello	2 Ven
3 Dom	4 GIO ss. Ermete e Cale	20 SAB ss. Sebastiano e Fabiano	3 Sab
4 Lun	5 VEN s. Amalia	21 DOM	4 Dom
5 Mar	6 SAB	22 LUN s. Vincenzo	5 Lun
6 Mer	7 DOM	23 MAR s. Eusebio	6 Mar
7 Gio	8 LUN s. Massimo	24 MER s. Francesco Sales	7 Mer
8 Ven	9 MAR s. Giuliano	25 GIO Conversione di s. Paolo	8 Gio
9 Sab	10 MER s. Alito	26 VEN ss. Tito e Timoteo	9 Ven
10 Dom	11 GIO s. Ignazio	27 SAB s. Angela Merici	10 Sab
11 Lun	12 VEN s. Lucia	28 DOM	11 Dom
12 Mar	13 SAB s. Bartolomeo	29 LUN s. Costantino	12 Lun
13 Mer	14 DOM	30 MAR s. Felice	13 Mar
14 Gio	15 LUN s. Mauro	31 MER s. Giovanni Bosco	14 Mer
15 Ven	16 MAR s. Marcello		15 Gio
16 Sab			16 Ven
17 Dom			17 Sab
18 Lun			18 Dom
19 Mar			19 Lun
20 Mer			20 Mar
21 Gio			21 Mer
22 Ven			22 Gio
23 Sab			23 Ven
24 Dom			24 Sab
25 Lun			25 Dom
26 Mar			26 Lun
27 Mer			27 Mar
28 Gio			28 Mer
29 Ven			29 Gio
30 Sab			
31 Dom			

LA LISTA
 1 Gio 4.30
 2 Ven 4.30
 3 Sab 4.30
 4 Dom 4.30
 5 Lun 4.30
 6 Mar 4.30
 7 Mer 4.30
 8 Gio 4.30
 9 Ven 4.30
 10 Sab 4.30
 11 Dom 4.30
 12 Lun 4.30
 13 Mar 4.30
 14 Mer 4.30
 15 Gio 4.30
 16 Ven 4.30
 17 Sab 4.30
 18 Dom 4.30
 19 Lun 4.30
 20 Mar 4.30
 21 Mer 4.30
 22 Gio 4.30
 23 Ven 4.30
 24 Sab 4.30
 25 Dom 4.30
 26 Lun 4.30
 27 Mar 4.30
 28 Mer 4.30
 29 Gio 4.30

GENNAIO 2024

dic 2023	1 LUN	17 MER	feb 2024
1 Ven	2 MAR	18 GIO	1 Gio
2 Sab	3 MER	19 VEN	2 Ven
3 Dom	4 GIO	20 SAB	3 Sab
4 Lun	5 VEN	21 DOM	4 Dom
5 Mar	6 SAB	22 LUN	5 Lun
6 Mer	7 DOM	23 MAR	6 Mar
7 Gio	8 LUN	24 MER	7 Mer
8 Ven	9 MAR	25 GIO	8 Gio
9 Sab	10 MER	26 VEN	9 Ven
10 Dom	11 GIO	27 SAB	10 Sab
11 Lun	12 VEN	28 DOM	11 Dom
12 Mar	13 SAB	29 LUN	12 Lun
13 Mer	14 DOM	30 MAR	13 Mar
14 Gio	15 LUN	31 MER	14 Mer
15 Ven	16 MAR		15 Gio
16 Sab			16 Ven
17 Dom			17 Sab
18 Lun			18 Dom
19 Mar			19 Lun
20 Mer			20 Mar
21 Gio			21 Mer
22 Ven			22 Gio
23 Sab			23 Ven
24 Dom			24 Sab
25 Lun			25 Dom
26 Mar			26 Lun
27 Mer			27 Mar
28 Gio			28 Mer
29 Ven			29 Gio
30 Sab			
31 Dom			

RO

GENNAIO 2024

dic 2023	1 LUN	17 MER	feb 2024
1 Ven	2 MAR	18 GIO	1 Gio
2 Sab	3 MER	19 VEN	2 Ven
3 Dom	4 GIO	20 SAB	3 Sab
4 Lun	5 VEN	21 DOM	4 Dom
5 Mar	6 SAB	22 LUN	5 Lun
6 Mer	7 DOM	23 MAR	6 Mar
7 Gio	8 LUN	24 MER	7 Mer
8 Ven	9 MAR	25 GIO	8 Gio
9 Sab	10 MER	26 VEN	9 Ven
10 Dom	11 GIO	27 SAB	10 Sab
11 Lun	12 VEN	28 DOM	11 Dom
12 Mar	13 SAB	29 LUN	12 Lun
13 Mer	14 DOM	30 MAR	13 Mar
14 Gio	15 LUN	31 MER	14 Mer
15 Ven	16 MAR		15 Gio
16 Sab			16 Ven
17 Dom			17 Sab
18 Lun			18 Dom
19 Mar			19 Lun
20 Mer			20 Mar
21 Gio			21 Mer
22 Ven			22 Gio
23 Sab			23 Ven
24 Dom			24 Sab
25 Lun			25 Dom
26 Mar			26 Lun
27 Mer			27 Mar
28 Gio			28 Mer
29 Ven			29 Gio
30 Sab			
31 Dom			

VE

PA520 Gigante

Olandese 12 fogli carta naturale 70 gr testata fustellata rinforzata triplo strato

- ☑ f.to calendario: 31x53,5 cm ca
- ☑ f.to testata: 31x10,5 cm ca
- ☑ 100



La carta proviene da materiale certificato FSC®, materiale riciclato e/o legno controllato.



Testata Extrastrong



Testata Extrastrong



La carta proviene da materiale certificato FSC®, materiale riciclato e/o legno controllato.

formato 33x71 cm ca

Festività Internazionali

GENNAIO 2024		
1 v	1 LUNEDÌ Maria Madre di Dio - Capodanno	17 MERCOLEDÌ s. Antonio abate
2 s	2 MARTEDÌ ss. Basilio e Gregorio	18 GIOVEDÌ s. Liberata
3 d	3 MERCOLEDÌ s. Genoveffa	19 VENERDÌ s. Mario
4 l	4 GIOVEDÌ ss. Ermete e Calo	20 SABATO ss. Sebastiano e Fabiano
5 m	5 VENERDÌ s. Amalia	21 DOMENICA s. Agnese
6 m	6 SABATO Epifania di N.S.	22 LUNEDÌ s. Vincenzo
7 g	7 DOMENICA Battesimo di Gesù	23 MARTEDÌ s. Eusebio
8 s	8 LUNEDÌ s. Massimo	24 MERCOLEDÌ s. Francesco di Sales
9 s	9 MARTEDÌ s. Ottaviano	25 GIOVEDÌ Conversione di s. Paolo
10 t	10 MERCOLEDÌ s. Aldo	26 VENERDÌ ss. Tito e Timoteo
11 t	11 GIOVEDÌ s. Iginio	27 SABATO s. Angela Merici
12 m	12 VENERDÌ s. Cesira	28 DOMENICA s. Tommaso d'Aquino
13 m	13 SABATO s. Ilario	29 LUNEDÌ s. Costanzo
14 g	14 DOMENICA s. Felice	30 MARTEDÌ s. Martina
15 v	15 LUNEDÌ s. Mauro	31 MERCOLEDÌ s. Giovanni Bosco
16 s	16 MARTEDÌ	

CAPRICORNO 22/12 - 20/1		GENNAIO 2024		ACQUARIO 21/1 - 19/2	
1 v	1 LUNEDÌ Maria Madre di Dio - Capodanno	17	MERCOLEDÌ s. Antonio abate	1 g	
2 s	2 MARTEDÌ ss. Basilio e Gregorio	18	GIOVEDÌ s. Liberata	2 v	
3 d	3 MERCOLEDÌ s. Genoveffa	19	VENERDÌ s. Mario	3 s	
4 l	4 GIOVEDÌ ss. Ermete e Calo	20	SABATO ss. Sebastiano e Fabiano	4 d	
5 m	5 VENERDÌ s. Amalia	21	DOMENICA s. Agnese	5 l	
6 m	6 SABATO Epifania di N.S.	22	LUNEDÌ s. Vincenzo	6 m	
7 g	7 DOMENICA Battesimo di Gesù	23	MARTEDÌ s. Eusebio	7 m	
8 s	8 LUNEDÌ s. Massimo	24	MERCOLEDÌ s. Francesco di Sales	8 g	
9 s	9 MARTEDÌ s. Ottaviano	25	GIOVEDÌ Conversione di s. Paolo	9 v	
10 d	10 MERCOLEDÌ s. Aldo	26	VENERDÌ ss. Tito e Timoteo	10 s	
11 l	11 GIOVEDÌ s. Iginio	27	SABATO s. Angela Merici	11 d	
12 m	12 VENERDÌ s. Cesira	28	DOMENICA s. Tommaso d'Aquino	12 l	
13 m	13 SABATO s. Ilario	29	LUNEDÌ s. Costanzo	13 m	
14 g	14 DOMENICA s. Felice	30	MARTEDÌ s. Martina	14 m	
15 v	15 LUNEDÌ s. Mauro	31	MERCOLEDÌ s. Giovanni Bosco	15 g	
16 s	16 MARTEDÌ			16 v	

PA523 Magnum
Olandese 12 fogli carta naturale 70 gr
testata fustellata rinforzata triplo strato

- f.to calendario: 33x71 cm ca
- f.to testata: 33x11 cm ca
- 50

formato 34x53,5 cm ca

Festività Internazionali

Testata Extrastrong

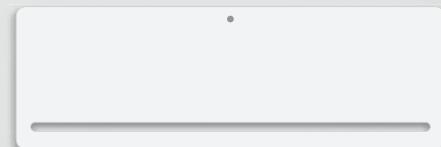
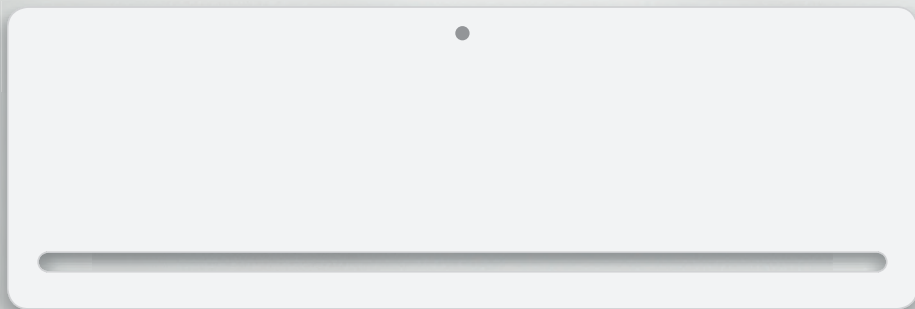

2024 GENNAIO		CAPPICORNO 22/12 - 26/1	
DICEMBRE 2023	1 LUN S. Stefano di Celso e Crispiniano	17 MER S. Sebastiano	FEBBRAIO 2024
1 VEN	2 MAR S. Stefano di Cagliari	18 GIO S. Spirito	1 GIO
2 SAB	3 MER S. Costantino	19 VEN S. Felice	2 VEN
3 DOM	4 GIO S. Eustachio e Dolone	20 SAB S. Felice e Giustino e Cirillo	3 SAB
4 LUN	5 VEN S. Felice	21 DOM S. Agostino	4 DOM
5 MAR	6 SAB Epifania di N.S.	22 LUN S. Vito	5 LUN
6 MER	7 DOM Epifania di Gesù	23 MAR S. Felice e Adelfo	6 MAR
7 GIO	8 LUN S. Massimo	24 MER S. Francesco di Sales	7 MER
8 VEN	9 MAR S. Giuseppe	25 GIO Annunciazione di S. Maria	8 GIO
9 SAB	10 MER S. Nicola	26 VEN S. Nicola e Teodoro	9 VEN
10 DOM	11 GIO S. Agostino	27 SAB S. Agostino	10 SAB
11 LUN	12 VEN S. Clelia	28 DOM S. Francesco di Assisi	11 DOM
12 MAR	13 SAB S. Nicola	29 LUN S. Costantino	12 LUN
13 MER	14 DOM S. Felice	30 MAR S. Felice	13 MAR
14 GIO	15 LUN S. Alessio	31 MER S. Giovanni Battista	14 MER
15 VEN	16 MAR S. Mirabeau		15 GIO
16 SAB			16 VEN
17 DOM			17 SAB
18 LUN			18 DOM
19 MAR			19 LUN
20 MER			20 MAR
21 GIO			21 MER
22 VEN			22 GIO
23 SAB			23 VEN
24 DOM			24 SAB
25 LUN			25 DOM
26 MAR			26 LUN
27 MER			27 MAR
28 GIO			28 MER
29 VEN			29 GIO
30 SAB			
31 DOM			

2024 GENNAIO		CAPPICORNO 22/12 - 26/1	
DICEMBRE 2023	1 LUN	17 MER	FEBBRAIO 2024
1 VEN	2 MAR	18 GIO	1 GIO
2 SAB	3 MER	19 VEN	2 VEN
3 DOM	4 GIO	20 SAB	3 SAB
4 LUN	5 VEN	21 DOM	4 DOM
5 MAR	6 SAB	22 LUN	5 LUN
6 MER	7 DOM	23 MAR	6 MAR
7 GIO	8 LUN	24 MER	7 MER
8 VEN	9 MAR	25 GIO	8 GIO
9 SAB	10 MER	26 VEN	9 VEN
10 DOM	11 GIO	27 SAB	10 SAB
11 LUN	12 VEN	28 DOM	11 DOM
12 MAR	13 SAB	29 LUN	12 LUN
13 MER	14 DOM	30 MAR	13 MAR
14 GIO	15 LUN	31 MER	14 MER
15 VEN	16 MAR		15 GIO
16 SAB			16 VEN
17 DOM			17 SAB
18 LUN			18 DOM
19 MAR			19 LUN
20 MER			20 MAR
21 GIO			21 MER
22 VEN			22 GIO
23 SAB			23 VEN
24 DOM			24 SAB
25 LUN			25 DOM
26 MAR			26 LUN
27 MER			27 MAR
28 GIO			28 MER
29 VEN			29 GIO
30 SAB			
31 DOM			

BL

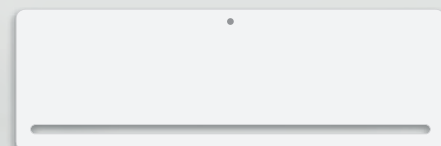

2024 GENNAIO		CAPPICORNO 22/12 - 26/1	
DICEMBRE 2023	1 LUN	17 MER	FEBBRAIO 2024
1 VEN	2 MAR	18 GIO	1 GIO
2 SAB	3 MER	19 VEN	2 VEN
3 DOM	4 GIO	20 SAB	3 SAB
4 LUN	5 VEN	21 DOM	4 DOM
5 MAR	6 SAB	22 LUN	5 LUN
6 MER	7 DOM	23 MAR	6 MAR
7 GIO	8 LUN	24 MER	7 MER
8 VEN	9 MAR	25 GIO	8 GIO
9 SAB	10 MER	26 VEN	9 VEN
10 DOM	11 GIO	27 SAB	10 SAB
11 LUN	12 VEN	28 DOM	11 DOM
12 MAR	13 SAB	29 LUN	12 LUN
13 MER	14 DOM	30 MAR	13 MAR
14 GIO	15 LUN	31 MER	14 MER
15 VEN	16 MAR		15 GIO
16 SAB			16 VEN
17 DOM			17 SAB
18 LUN			18 DOM
19 MAR			19 LUN
20 MER			20 MAR
21 GIO			21 MER
22 VEN			22 GIO
23 SAB			23 VEN
24 DOM			24 SAB
25 LUN			25 DOM
26 MAR			26 LUN
27 MER			27 MAR
28 GIO			28 MER
29 VEN			29 GIO
30 SAB			
31 DOM			

VE

PA550 Passafoglio Olandese 12 fogli carta naturale 70 gr testata fustellata rinforzata triplo strato

- f.to calendario: 34x53,5 cm ca
- f.to testata: 34x12 cm ca
- 100



La carta proviene da materiale certificato FSC®, materiale riciclato e/o legno controllato.



Testata Extrastrong

Testata Termosaldata

GENNAIO 2024

DIC 2023	1 LUNEDÌ Maria Madre di Dio - Capodimonte	17 MERCOLEDÌ s. Antonio abate	FEB 2024
2 Sab	2 MARTEDÌ ss. Basilio e Gregorio	18 GIOVEDÌ s. Liberata	1 Gio
3 Dom	3 MERCOLEDÌ s. Genoveffa	19 VENERDÌ s. Meno	2 Ven
4 Lun	4 GIOVEDÌ ss. Ermete e Cole	20 SABATO ss. Sebastiano e Fabiano	3 Sab
5 Mar	5 VENERDÌ s. Amelia	21 DOMENICA s. Agnese	4 Dom
6 Mer	6 SABATO Epifania di N.S.	22 LUNEDÌ s. Vincenzo	5 Lun
7 Gio	7 DOMENICA Battesimo di Gesù	23 MARTEDÌ s. Emmerenziana	6 Mer
8 Ven	8 LUNEDÌ s. Massimo	24 MERCOLEDÌ s. Francesco di Sales	7 Mer
9 Sab	9 MARTEDÌ s. Gialano	25 GIOVEDÌ Conversione di s. Paolo	8 Gio
10 Dom	10 MERCOLEDÌ s. Aldo	26 VENERDÌ ss. Tito e Timoteo	9 Ven
11 Lun	11 GIOVEDÌ s. Igno	27 SABATO s. Angeli Maria	10 Sab
12 Mar	12 VENERDÌ s. Desza	28 DOMENICA s. Tommaso d'Aquino	11 Dom
13 Mer	13 SABATO s. Ilario	29 LUNEDÌ s. Costanzo	12 Lun
14 Gio	14 DOMENICA s. Felice	30 MARTEDÌ s. Martino	13 Mar
15 Ven	15 LUNEDÌ s. Mauro	31 MERCOLEDÌ s. Giovanni Bosco	14 Mer
16 Sab	16 MARTEDÌ s. Marcella		15 Gio

LEGGI **LA LUNA**

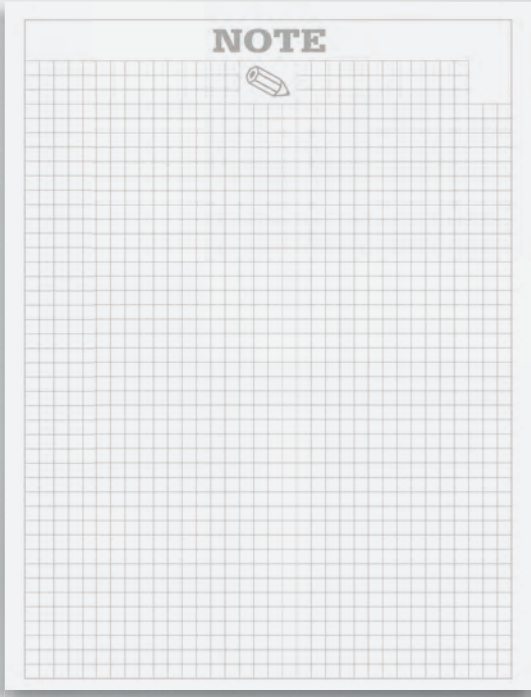

Retrostampato con pagina note

PLANNING 2025

Gennaio	Febbraio	Marzo
Aprile	Maggio	Giugno
Luglio	Agosto	Settembre
Ottobre	Novembre	Dicembre

Note

Planning 2025 in ultima pagina

formato 29x47 cm ca

Festività Internazionali

PA600 Multicolor

Olandese 12 fogli carta patinata 70 gr, testata termosaldada pagina note stampata sul retro, planning 2025 in ultima pagina

- ☑ f.to calendario: 29x47 cm ca
- ☑ f.to testata: 29x9 cm ca
- 📦 100

Testata Termosaldata

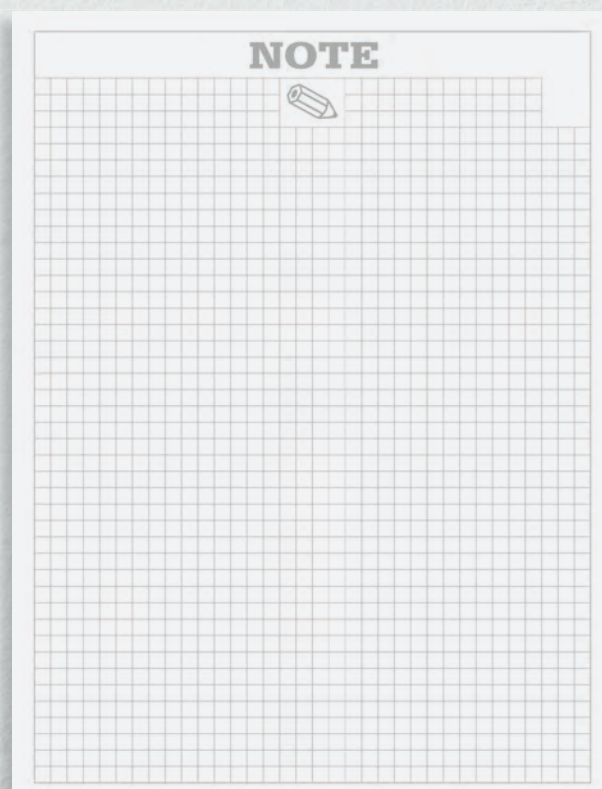

Retrostampato con pagina note

formato
29x47 cm ca

Festività
Internazionali

PA610 Quadrettato

Olandese 12 fogli carta patinata 70 gr, testata termosaldada
pagina note stampata sul retro

- f.to calendario: 29x47 cm ca
- f.to testata: 29x9 cm ca
- 100

NEW!

Testata Termosaldata

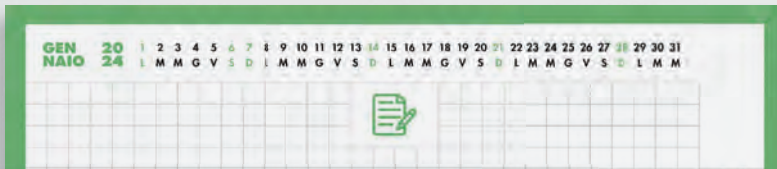

GENNAIO

2024

CAPRICORNO
22/12 - 20/1

ACQUARIO
21/1 - 19/2

FEBBRAIO 2024

L	M	M	G	V	S	D
					1	2
3	4	5	6	7	8	9
10	11	12	13	14	15	16
17	18	19	20	21	22	23
24	25	26	27	28	29	30
31						

1	LUN s. Maria Maddalena di Dio - Capodistria	1.365	17	MER s. Antonio abate	17.349
2	MAR s. Basilio e Gregorio	2.364	18	GIO	18.348
3	MER s. Ginevra	3.363	19	VEN	19.347
4	GIO s. Ermenegildo	4.362	20	SAB	20.346
5	VEN s. Anna	5.361	21	DOM	21.345
6	SAB Epifania di N.S.	6.360	22	LUN	22.344
7	DOM Battesimo di Gesù	7.359	23	MAR	23.343
8	LUN s. Massimiliano	8.358	24	MER	24.342
9	MAR s. Gabriele	9.357	25	GIO	25.341
10	MER s. Abbo	10.356	26	VEN	26.340
11	GIO s. Ignazio	11.355	27	SAB	27.339
12	VEN s. Cecilia	12.354	28	DOM	28.338
13	SAB s. Basilio	13.353	29	LUN	29.337
14	DOM s. Felice	14.352	30	MAR	30.336
15	LUN s. Mauro	15.351	31	MER s. Giovanni Battista	31.335
16	MAR s. Marcello	16.350	<p>LA LUNA Luna nuova: 11/12 ore 16:45 Luna piena: 21/12 ore 12:29 Luna calante: 28/12 ore 18:54</p>		

Retrostampato con pagina note



formato 29x47 cm ca

Festività Internazionali

PA611 Danish

Olandese 12 fogli carta patinata 70 gr, testata termosaldata pagina note stampata sul retro

- f.to calendario: 29x47 cm ca
- f.to testata: 29x9 cm ca
- 100

Testata Termosaldata

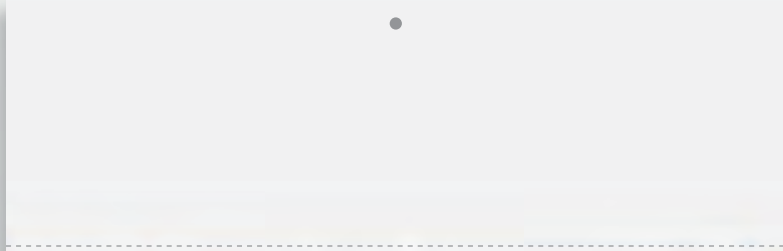

Retrostampato con pagina appunti



formato 29x47 cm ca

Festività Internazionali

PA614 Swedish

Olandese 12 fogli carta patinata 70 gr, testata termosaldata pagina appunti stampata sul retro

- f.to calendario: 29x47 cm ca
- f.to testata: 29x9 cm ca
- 100

Testata Termosaldata

1 L s. Maria Madre di Dio - Capodimonte

2 M ss. Basilio e Gregorio

3 M s. Giovanni

4 G ss. Ermete e Gato

5 V s. Arnolfo

6 S Epifania di N.S.

7 D Battesimo di Gesù

8 L s. Massimo

9 M s. Giuliano

10 M s. Azzo

11 G s. Agnò

12 V s. Cleofa

13 S s. Vito

14 D s. Felice

15 L s. Mauro

16 M s. Marcellino

17 M s. Antonio abate

18 G s. Liberato

19 V s. Mercurio

20 S ss. Telesforo e Fabiano

21 D s. Agnese

22 L s. Vincenzo

23 M s. Eusebio

24 M s. Pancrazio di Roma

25 G Conversione di S. Paolo

26 V ss. Tito e Jeroamo

27 S s. Virgilio Martire

28 D s. Tommaso d'Aquino

29 L s. Costantino

30 M s. Mirone

31 M s. Giovanni Battista

DICEMBRE 2023
L M M G V S D
1 2 3
4 5 6 7 8 9 10
11 12 13 14 15 16 17
18 19 20 21 22 23 24
25 26 27 28 29 30 31

FEBBRAIO 2024
L M M G V S D
1 2 3 4
5 6 7 8 9 10 11
12 13 14 15 16 17 18
19 20 21 22 23 24 25
26 27 28 29

2024

IL SOLE
sorge tramonta
giorno 1 ore 7:27 ore 15:49
giorno 20 ore 7:33 ore 15:51
giorno 30 ore 7:30 ore 17:03

LA LUNA
● primo quarto giorno 4 ore 4:30
● luna nuova giorno 11 ore 12:67
● primo quarto giorno 18 ore 4:52
● luna piena giorno 26 ore 15:54

**gen
giona**

NOTE

Retrostampato con pagina note



formato
29x47 cm ca

Festività
Internazionali

PA615 Moderno

Olandese 12 fogli carta patinata 70 gr, testata termosaldada
pagina note stampata sul retro

- f.to calendario: 29x47 cm ca
- f.to testata: 29x9 cm ca
- 100

Testata Termosaldata



RO



Retrostampato con pagina note

AZ

formato 29x47 cm ca

Festività Internazionali

VE

PA620 Smart

Olandese 12 fogli carta patinata 70 gr, testata termosaldata pagina note stampata sul retro

- f.to calendario: 29x47 cm ca
- f.to testata: 29x9 cm ca
- 100



Testata Termosaldata



BL



VE

formato 29x47 cm ca

Festività Internazionali

Retrostampato con pagina note

RO

PA636 Notes

Olandese 12 fogli carta patinata 70 gr, testata termosaldada pagina note stampata sul retro

- f.to calendario: 29x47 cm ca
- f.to testata: 29x9 cm ca
- 100

Testata Termosaldata



Retrostampato con pagina note

BL



RO



VE

formato 29x47 cm ca

Festività Internazionali

PA640 Classic

Olandese 12 fogli carta patinata 70 gr, testata termosaldata pagina note stampata sul retro

- f.to calendario: 29x47 cm ca
- f.to testata: 29x9 cm ca
- 100

Testata Termosaldata



GENNAIO 2024		
1 VENERDI s. Felice	1 LUNEDI Maria Maddalena	17 MERCOLEDI s. Antonio abate
2 SABATO s. Andrea	2 MARTEDI ss. Basilio e Gregorio	18 GIOVEDI s. L. Donati
3 DOMENICA s. Epifanio	3 MERCOLEDI s. Genoveffa	19 VENERDI s. Marco
4 LUNEDI s. Felice	4 GIOVEDI ss. Simeone e Giuda	20 SABATO ss. Sebastiano e Fabiano
5 MARTEDI s. Felice	5 VENERDI s. Amelia	21 DOMENICA s. Agostino
6 MERCOLEDI s. Felice	6 SABATO Epifania di N. S.	22 LUNEDI s. Vincenzo
7 GIOVEDI s. Felice	7 DOMENICA Battesimo di Gesù	23 MARTEDI s. Emerenziana
8 VENERDI s. Felice	8 LUNEDI s. Massimo	24 MERCOLEDI s. Francesco di Sales
9 SABATO s. Felice	9 MARTEDI s. Giuliano	25 GIOVEDI Conversione di s. Paolo
10 DOMENICA s. Felice	10 MERCOLEDI s. Aldo	26 VENERDI ss. Tito e Timoteo
11 LUNEDI s. Felice	11 GIOVEDI s. Iginio	27 SABATO s. Angela Merici
12 MARTEDI s. Felice	12 VENERDI s. Clelia	28 DOMENICA s. Remigio d'Auxerre
13 MERCOLEDI s. Felice	13 SABATO s. Ilario	29 LUNEDI s. Costantino
14 GIOVEDI s. Felice	14 DOMENICA s. P. FINE	30 MARTEDI s. Martina
15 VENERDI s. Felice	15 LUNEDI s. Mauro	31 MERCOLEDI s. Giovanni Bosco
16 SABATO s. Felice	16 MARTEDI s. Marcello	

GENNAIO 2024		
1 LUNEDI	17 MERCOLEDI	1 VENERDI
2 MARTEDI	18 GIOVEDI	2 SABATO
3 MERCOLEDI	19 VENERDI	3 DOMENICA
4 GIOVEDI	20 SABATO	4 LUNEDI
5 VENERDI	21 DOMENICA	5 MARTEDI
6 SABATO	22 LUNEDI	6 MERCOLEDI
7 DOMENICA	23 MARTEDI	7 GIOVEDI
8 LUNEDI	24 MERCOLEDI	8 VENERDI
9 MARTEDI	25 GIOVEDI	9 SABATO
10 MERCOLEDI	26 VENERDI	10 DOMENICA
11 GIOVEDI	27 SABATO	11 LUNEDI
12 VENERDI	28 DOMENICA	12 MARTEDI
13 SABATO	29 LUNEDI	13 MERCOLEDI
14 DOMENICA	30 VENERDI	14 GIOVEDI
15 LUNEDI	31 MERCOLEDI	15 VENERDI
16 MARTEDI		16 SABATO

BL

GENNAIO 2024		
1 LUNEDI	17 MERCOLEDI	1 VENERDI
2 MARTEDI	18 GIOVEDI	2 SABATO
3 MERCOLEDI	19 VENERDI	3 DOMENICA
4 GIOVEDI	20 SABATO	4 LUNEDI
5 VENERDI	21 DOMENICA	5 MARTEDI
6 SABATO	22 LUNEDI	6 MERCOLEDI
7 DOMENICA	23 MARTEDI	7 GIOVEDI
8 LUNEDI	24 MERCOLEDI	8 VENERDI
9 MARTEDI	25 GIOVEDI	9 SABATO
10 MERCOLEDI	26 VENERDI	10 DOMENICA
11 GIOVEDI	27 SABATO	11 LUNEDI
12 VENERDI	28 DOMENICA	12 MARTEDI
13 SABATO	29 LUNEDI	13 MERCOLEDI
14 DOMENICA	30 VENERDI	14 GIOVEDI
15 LUNEDI	31 MERCOLEDI	15 VENERDI
16 MARTEDI		16 SABATO

Retrostampato con pagina note

VE

formato 29x47 cm ca

Festività Internazionali

RO

PA646 Elegant

Olandese 12 fogli carta patinata 70 gr, testata termosaldada pagina note stampata sul retro

- f.to calendario: 29x47 cm ca
- f.to testata: 29x9 cm ca
- 100

Testata Termosaldata



RO



Retrostampato con pagina appunti

BL



VE

formato 29x42,5 cm ca

Festività Internazionali

PA650 Medium

Olandese 12 fogli carta patinata 70 gr, testata termosaldada pagina appunti stampata sul retro

- f.to calendario: 29x42,5 cm ca
- f.to testata: 29x9 cm ca
- 100



Testata Termosaldata



formato 23x47 cm ca

Festività Internazionali

Retrostampato con pagina note

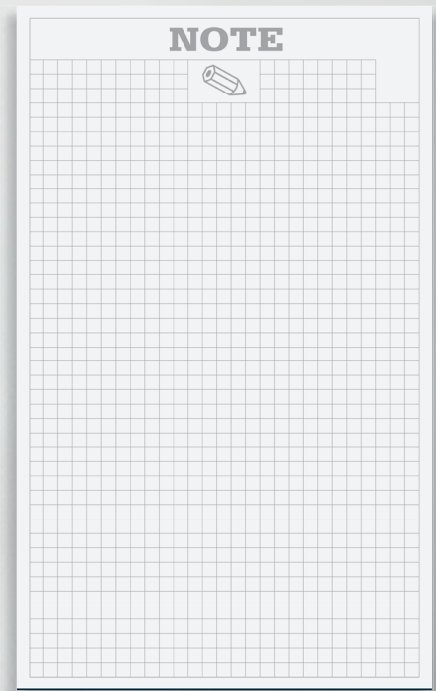

Planning 2025 in ultima pagina



PA654 Shaded Moderno

Olandese 12 fogli carta patinata 70 gr, testata termosaldada pagina note stampata sul retro

- f.to calendario: 23x47 cm ca
- f.to testata: 23x9 cm ca
- 100

PA658Testata
Termosaldata**NOTE**Retrostampato
con pagina
note**PA678**Testata
Termosaldataformato
23x47 cm caFestività
Internazionaliformato
5,8x47 cm caFestività
Internazionali**PA658 Shaded Color**Olandese 12 fogli carta patinata 70 gr
testata termosaldata
pagina note stampata sul retro

- f.to calendario: 23x47 cm ca
- f.to testata: 23x9 cm ca
- 100

PA678 SquareSilhouette 12 fogli, carta patinata 70 gr
testata termosaldata

- f.to calendario: 5,8x47 cm ca
- f.to testata: 5,8x9 cm ca
- 200



PA660

Testata Termosaldata



Retrostampato con pagina note

formato 15x48 cm ca



PA670

Testata Termosaldata



Retrostampato con pagina note

formato 14x47 cm ca

Festività Internazionali

PA660 Olandese Slim

Silhouette 12 fogli, carta patinata 70 gr testata termosaldada pagina note stampata sul retro

- f.to calendario: 15x48 cm ca
- f.to testata: 15x9 cm ca
- 100

PA670 Multicolor

Silhouette 12 fogli, carta patinata 70 gr testata termosaldada pagina note stampata sul retro

- f.to calendario: 14x47 cm ca
- f.to testata: 14x9 cm ca
- 50

02

Calendari da tavolo



formato
19x14,5 cm ca

Festività
Internazionali



Tabella 2025
in ultima
pagina



PA705 Color Mix

Spiralato da tavolo mensile 13 fogli
carta bianca 90 gr, supporto cartoncino bianco 450 gr

- f.to calendario: 19x14,5 cm ca
- f.to piedino: 19x3,5 cm ca
- 100



La carta proviene da
materiale certificato FSC®,
materiale riciclato e/o legno
controllato.

formato
16x14,5 cm ca

Festività
Internazionali

BL



Tabella 2025
in ultima
pagina



PA700 Midi table

Spiralato da tavolo mensile 13 fogli
carta bianca 90 gr, supporto cartoncino bianco 450 gr

- f.to calendario: 16x14,5 cm ca
- f.to piedino: 16x3,5 cm ca
- 100



La carta proviene da
materiale certificato FSC®,
materiale riciclato e/o legno
controllato.



RO

formato
16x14,5 cm ca

Festività
Internazionali



Tabella 2025
in ultima
pagina



VE

formato
16x14,5 cm ca

Festività
Internazionali



Tabella 2025
in ultima
pagina

↑↓ formato
19x14,5 cm ca

 Festività
Internazionali

VE



Tabella 2025
in ultima
pagina



PA710 Table notes

Spiralato da tavolo mensile 13 fogli
carta bianca 90 gr, supporto cartoncino bianco 450 gr

- f.to calendario: 19x14,5 cm ca
- f.to piedino: 19x3,5 cm ca
- 100



La carta proviene da
materiale certificato FSC®,
materiale riciclato e/o legno
controllato.

BL

formato
19x14,5 cm ca

Festività
Internazionali



Tabella 2025
in ultima
pagina

RO

formato
19x14,5 cm ca

Festività
Internazionali



Tabella 2025
in ultima
pagina

formato
19x14,5 cm ca

Festività
Internazionali

RO



Tabella 2025
in ultima
pagina



PA715 Chart table

Spiralato da tavolo mensile 13 fogli
carta bianca 90 gr, supporto cartoncino bianco 450 gr

- f.to calendario: 19x14,5 cm ca
- f.to piedino: 19x3,5 cm ca
- 100



La carta proviene da
materiale certificato FSC®,
materiale riciclato e/o legno
controllato.

BL

formato 19x14,5 cm ca

Festività Internazionali



Tabella 2025 in ultima pagina

VE

formato 19x14,5 cm ca

Festività Internazionali



Tabella 2025 in ultima pagina

formato
19x14,5 cm ca

Festività
Internazionali



Tabella 2025
in ultima
pagina



Tabella 2024
sul retro

PA720 Mod table

Spiralato da tavolo mensile 13 fogli
carta bianca 90 gr, supporto cartoncino bianco 450 gr

- f.to calendario: 19x14,5 cm ca
- f.to piedino: 19x3,5 cm ca
- 100



La carta proviene da
materiale certificato FSC®,
materiale riciclato e/o legno
controllato.

formato
19x14,5 cm ca

Festività
Internazionali



Tabella 2025
in ultima
pagina



PA725 Swedish Table

Spiralato da tavolo mensile 13 fogli
carta bianca 90 gr, supporto cartoncino bianco 450 gr

- f.to calendario: 19x14,5 cm ca
- f.to piedino: 19x3,5 cm ca
- 100



La carta proviene da
materiale certificato FSC®,
materiale riciclato e/o legno
controllato.

formato
19x14,5 cm ca

Festività
Internazionali



Tabella 2025
in ultima
pagina



PA730 Square table

Spiralato da tavolo mensile 13 fogli
carta bianca 90 gr, supporto cartoncino bianco 450 gr

- f.to calendario: 19x14,5 cm ca
- f.to piedino: 19x3,5 cm ca
- 100



La carta proviene da
materiale certificato FSC®,
materiale riciclato e/o legno
controllato.



formato
19x14,5 cm ca

Festività
Internazionali



PA740 4 seasons table

Spiralato da tavolo mensile 13 fogli
carta bianca 90 gr, supporto cartoncino bianco 450 gr

- f.to calendario: 19x14,5 cm ca
- f.to piedino: 19x3,5 cm ca
- 100



Tabella 2025
in ultima
pagina





La carta proviene da
da materiale certificato FSC®,
materiale riciclato e/o
legno controllato.

formato
13,5x19 cm ca



Festività
Internazionali



SETTIMANA WEEK	DICEMBRE - DECEMBER 2023						
	LUNEDÌ MONDAY	MARTEDÌ TUESDAY	MERCOLEDÌ WEDNESDAY	GIOVEDÌ THURSDAY	VENEDÌ FRIDAY	SABATO SATURDAY	DOMENICA SUNDAY
48							
49	4	5	6	7	1	2	3
50	11	12	13	14	8	9	10
51	18	19	20	21	15	16	17
52	25	26	27	28	22	23	24
					29	30	31

SETTIMANA WEEK	GENNAIO - JANUARY 2024						
	LUNEDÌ MONDAY	MARTEDÌ TUESDAY	MERCOLEDÌ WEDNESDAY	GIOVEDÌ THURSDAY	VENEDÌ FRIDAY	SABATO SATURDAY	DOMENICA SUNDAY
01	1	2	3	4	5	6	7
02	8	9	10	11	12	13	14
03	15	16	17	18	19	20	21
04	22	23	24	25	26	27	28
05	29	30	31				

SETTIMANA WEEK	FEBBRAIO 2024			
	GIOVEDÌ THURSDAY	VENEDÌ FRIDAY	SABATO SATURDAY	DOMENICA SUNDAY
1	1	2	3	4
8	8	9	10	11
15	15	16	17	18
22	22	23	24	25
29	29			

Gennaio - January 2024		
1 Lun	01	17 Mer
2 Mar	02	18 Gio
3 Mer	03	19 Ven
4 Gio	04	20 Sab
5 Ven	05	21 Dom
6 Sab	06	22 Lun
7 Dom	07	23 Mar
8 Lun	08	24 Mer
9 Mar	09	25 Gio
10 Mer	10	26 Ven
11 Gio	11	27 Sab
12 Ven	12	28 Dom
13 Sab	13	29 Lun
14 Dom	14	30 Mar
15 Lun	15	31 Mer
16 Mar	16	

2025																											
GENNAIO - JANUARY							FEBBRAIO - FEBRUARY							MARZO - MARCH							APRILE - APRIL						
MAGGIO - MAY							GIUGNO - JUNE							LUGLIO - JULY							AGOSTO - AUGUST						
SETTEMBRE - SEPTEMBER							OTTOBRE - OCTOBER							NOVEMBRE - NOVEMBER							DICEMBRE - DECEMBER						

PA745 Tall table

Spiralato da tavolo mensile 13 fogli
carta bianca 90 gr, supporto cartoncino bianco 450 gr

- f.to calendario: 13,5x19 cm ca
- f.to piedino: 13,5x3,5 cm ca
- 100

Tabella 2025
in ultima pagina

formato 23x18 cm ca Festività Internazionali

Ampia fascia personalizzabile anche con stampa UV



BL

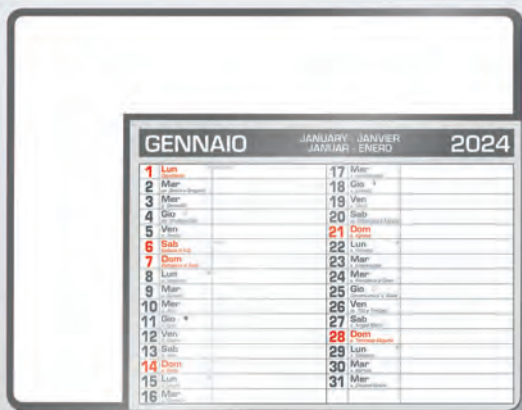

GR



VE



RO

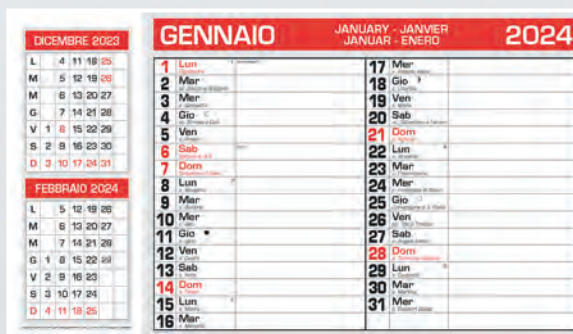

Calendario con mensili laterali



PA782 Calendar pad

Tappetino mouse calendario, 12 mesi con note copertina rigida in pvc, base in eva

- f.to calendario: 23x18 cm ca
- 200

Tappetino pad con **Calendario 12 mesi**



GENNAIO 2024

<p>8 Dicembre 2023</p> <p>1 Lunedì <i>Santa Maria di Elia - Capodistria</i></p> <p>2 Martedì <i>Santa Maria Goretti</i></p> <p>3 Mercoledì <i>Giornata</i></p> <p>4 Giovedì <i>Eleonora di Casti</i></p> <p>5 Venerdì <i>San Felice</i></p> <p>6 Sabato <i>Epifania di Gesù</i></p> <p>7 Domenica <i>Annunciazione di Maria</i></p> <p>8 Lunedì <i>San Marco</i></p> <p>9 Martedì <i>San Felice</i></p> <p>10 Mercoledì <i>San Felice</i></p> <p>11 Giovedì <i>San Felice</i></p> <p>12 Venerdì <i>San Felice</i></p> <p>13 Sabato <i>San Felice</i></p> <p>14 Domenica <i>San Felice</i></p> <p>15 Lunedì <i>San Felice</i></p> <p>16 Martedì <i>San Felice</i></p> <p>17 Mercoledì <i>San Felice</i></p> <p>18 Giovedì <i>San Felice</i></p> <p>19 Venerdì <i>San Felice</i></p> <p>20 Sabato <i>San Felice</i></p> <p>21 Domenica <i>San Felice</i></p> <p>22 Lunedì <i>San Felice</i></p> <p>23 Martedì <i>San Felice</i></p> <p>24 Mercoledì <i>San Felice</i></p> <p>25 Giovedì <i>San Felice</i></p> <p>26 Venerdì <i>San Felice</i></p> <p>27 Sabato <i>San Felice</i></p> <p>28 Domenica <i>San Felice</i></p> <p>29 Lunedì <i>San Felice</i></p> <p>30 Martedì <i>San Felice</i></p> <p>31 Mercoledì <i>San Felice</i></p>	<p>Ser. 1</p> <p>17 Mercoledì <i>San Felice</i></p> <p>18 Giovedì <i>San Felice</i></p> <p>19 Venerdì <i>San Felice</i></p> <p>20 Sabato <i>San Felice</i></p> <p>21 Domenica <i>San Felice</i></p> <p>22 Lunedì <i>San Felice</i></p> <p>23 Martedì <i>San Felice</i></p> <p>24 Mercoledì <i>San Felice</i></p> <p>25 Giovedì <i>San Felice</i></p> <p>26 Venerdì <i>San Felice</i></p> <p>27 Sabato <i>San Felice</i></p> <p>28 Domenica <i>San Felice</i></p> <p>29 Lunedì <i>San Felice</i></p> <p>30 Martedì <i>San Felice</i></p> <p>31 Mercoledì <i>San Felice</i></p>	<p>1 Giovedì <i>San Felice</i></p> <p>2 Venerdì <i>San Felice</i></p> <p>3 Sabato <i>San Felice</i></p> <p>4 Domenica <i>San Felice</i></p> <p>5 Lunedì <i>San Felice</i></p> <p>6 Martedì <i>San Felice</i></p> <p>7 Mercoledì <i>San Felice</i></p> <p>8 Giovedì <i>San Felice</i></p> <p>9 Venerdì <i>San Felice</i></p> <p>10 Sabato <i>San Felice</i></p> <p>11 Domenica <i>San Felice</i></p> <p>12 Lunedì <i>San Felice</i></p> <p>13 Martedì <i>San Felice</i></p> <p>14 Mercoledì <i>San Felice</i></p> <p>15 Giovedì <i>San Felice</i></p> <p>16 Venerdì <i>San Felice</i></p> <p>17 Sabato <i>San Felice</i></p> <p>18 Domenica <i>San Felice</i></p> <p>19 Lunedì <i>San Felice</i></p> <p>20 Martedì <i>San Felice</i></p> <p>21 Mercoledì <i>San Felice</i></p> <p>22 Giovedì <i>San Felice</i></p> <p>23 Venerdì <i>San Felice</i></p> <p>24 Sabato <i>San Felice</i></p> <p>25 Domenica <i>San Felice</i></p> <p>26 Lunedì <i>San Felice</i></p> <p>27 Martedì <i>San Felice</i></p> <p>28 Mercoledì <i>San Felice</i></p> <p>29 Giovedì <i>San Felice</i></p> <p>30 Venerdì <i>San Felice</i></p> <p>31 Sabato <i>San Felice</i></p>
--	--	--

© Editore L'ALMANACCO ITALIANO



PA012 Antiche mappe

formato
31x52,5 cm ca

Festività
Internazionali



PA012 Antiche mappe

Illustrato mensile 12 fogli, carta avorio 70 gr testata rinforzata

- f.to calendario: 31x52,5 cm ca
- f.to testata: 31x10,5 cm ca
- 100



La carta proviene da materiale certificato FSC®, materiale riciclato e/o legno controllato.



Testata
Extrastrong

PA014 Italia antica

formato
31x52,5 cm ca

Festività
Internazionali

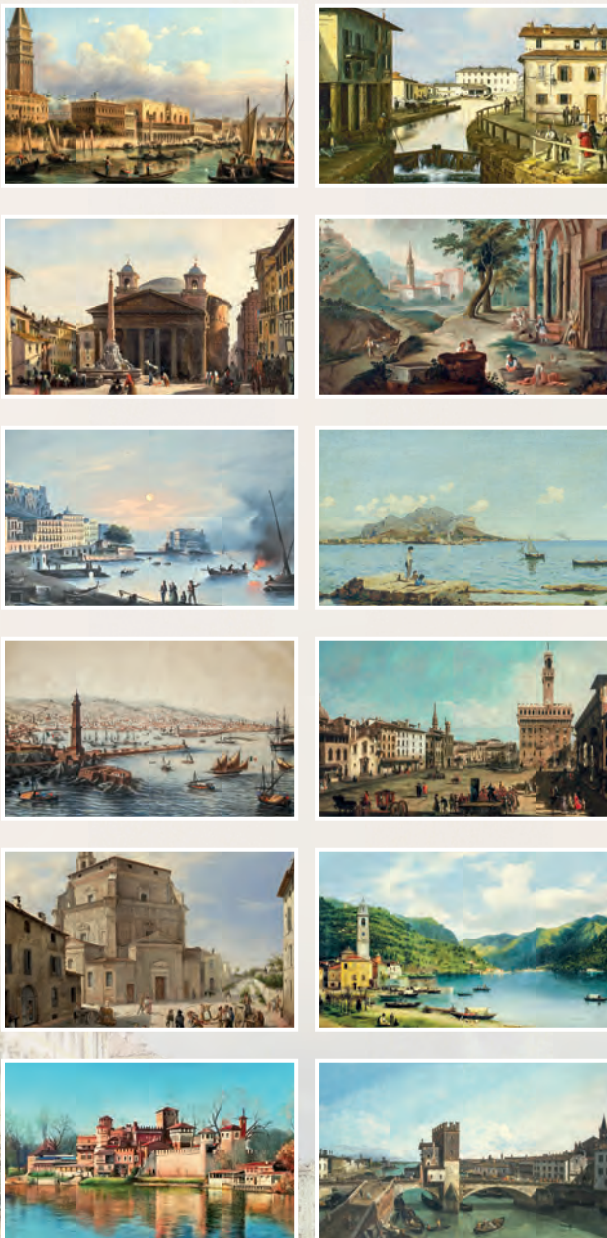

GENNAIO 2024

Dicembre 2023	1 Lunedì	17 Mercoledì	Febbraio 2024
1 V	2 Martedì s. Basilio e Gregorio	18 Giovedì s. Lorenzo	1 G
2 S	3 Mercoledì s. Genesio	19 Venerdì s. Maria	2 V
3 D	4 Giovedì	20 Sabato s. Sebastiano e Rufino	3 S
4 L	5 Venerdì s. Maria	21 Domenica s. Agostino	4 D
5 M	6 Sabato Epifania d. S.	22 Lunedì s. Francesco	5 L
6 M	7 Domenica Epifania d. S.	23 Martedì s. Felice e Adelfo	6 M
7 G	8 Lunedì s. Michele	24 Mercoledì s. Felice e Adelfo	7 M
8 V	9 Martedì s. Costantino	25 Giovedì Conversione di s. Paolo	8 G
9 S	10 Mercoledì s. Giulio	26 Venerdì s. Marco	9 V
10 D	11 Giovedì s. Felice	27 Sabato s. Agostino	10 S
11 L	12 Venerdì s. Felice	28 Domenica s. Sebastiano e Rufino	11 D
12 M	13 Sabato s. Felice	29 Lunedì s. Costantino	12 L
13 M	14 Domenica s. Felice	30 Martedì s. Felice	13 M
14 G	15 Lunedì s. Felice	31 Mercoledì s. Felice	14 G
15 V	16 Martedì s. Felice		15 G
16 S			16 V
17 D			17 S
18 L			18 D
19 M			19 L
20 M			20 M
21 G			21 M
22 V			22 G
23 S			23 V
24 D			24 S
25 L			25 D
26 M			26 L
27 M			27 M
28 G			28 M
29 V			29 G
30 S			
31 D			

PA014 Italia antica

Illustrato mensile 12 fogli, carta avorio 70 gr
testata rinforzata

- f.to calendario: 31x52,5 cm ca
- f.to testata: 31x10,5 cm ca
- 100



La carta proviene da
materiale certificato FSC®,
materiale riciclato e/o legno
controllato.



Testata
Extrastrong

PA018 Napoli Antica

formato
31x52,5 cm ca

Festività
Internazionali

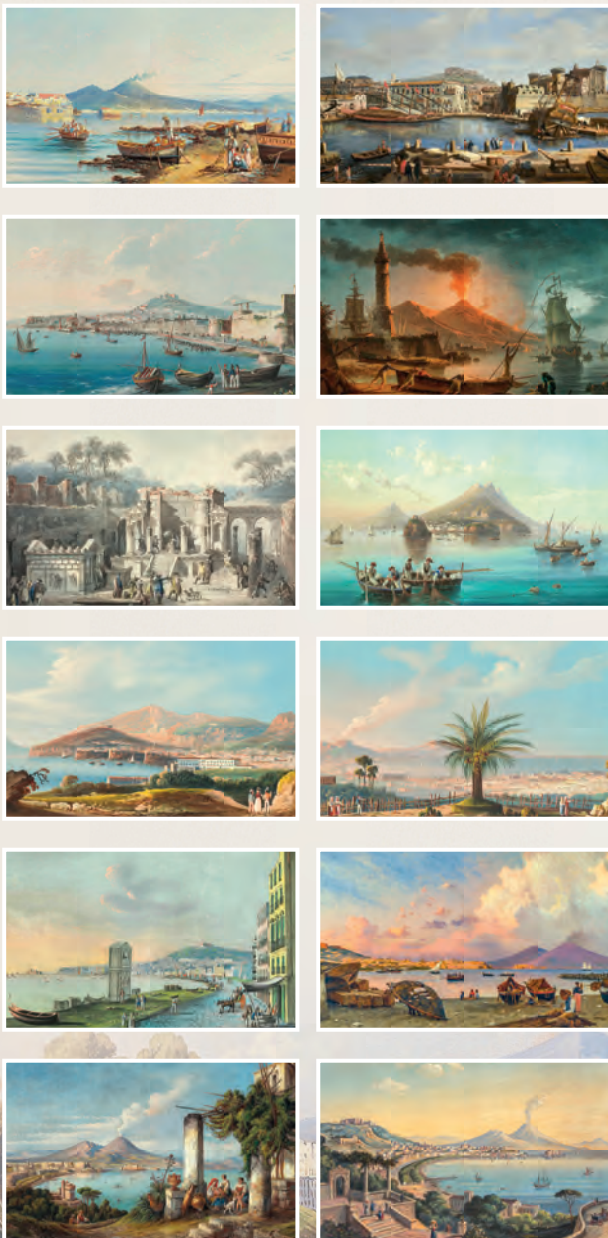

PA018 Napoli antica

Illustrato mensile 12 fogli, carta avorio 70 gr testata rinforzata

- f.to calendario: 31x52,5 cm ca
- f.to testata: 31x10,5 cm ca
- 100



La carta proviene da materiale certificato FSC®, materiale riciclato e/o legno controllato.



Testata
Extrastrong

PA022 Come eravamo

formato
31x52,5 cm ca

Festività
Internazionali



PA022 Come eravamo

Illustrato mensile 12 fogli, carta avorio 70 gr
testata rinforzata

- f.to calendario: 31x52,5 cm ca
- f.to testata: 31x10,5 cm ca
- 100



La carta proviene da
materiale certificato
FSC®, materiale riciclato
e/o legno controllato.



Testata
Extrastrong

PA024 San Pio

formato
31x52,5 cm ca

Festività
Internazionali

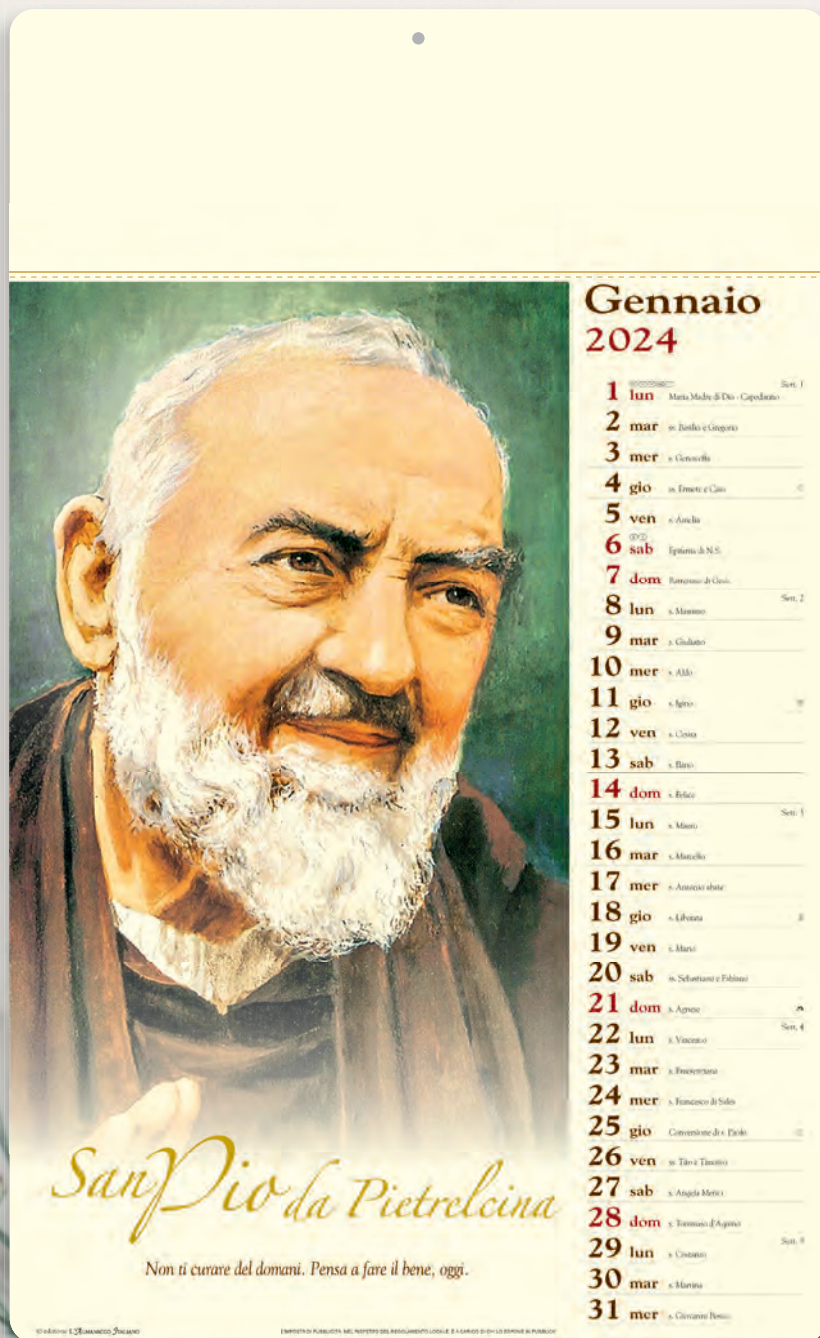

PA024 San Pio

Illustrato mensile 12 fogli, carta avorio 70 gr testata rinforzata

- f.to calendario: 31x52,5 cm ca
- f.to testata: 31x10,5 cm ca
- 100



La carta proviene da materiale certificato FSC®, materiale riciclato e/o legno controllato.



Testata
Extrastrong

PA032 Artistico

formato
31x52,5 cm ca



Festività
Internazionali



PA032 Artistico

Illustrato mensile 12 fogli, carta avorio 70 gr
testata rinforzata

- f.to calendario: 31x52,5 cm ca
- f.to testata: 31x10,5 cm ca
- 100



La carta proviene da
materiale certificato
FSC®, materiale riciclato
e/o legno controllato.



Testata
Extrastrong

PA062 Antiche Mappe

formato 19x14,5 cm ca Festività Internazionali



Tabella 2025 in ultima pagina



PA062 Antiche mappe

Spiralato da tavolo 13 fogli carta avorio 90 gr supporto cartoncino avorio 450 gr

- f.to calendario: 19x14,5 cm ca
- f.to piedino: 19x3,5 cm ca
- 100

PA064 Italia antica

formato
19x14,5 cm ca



Festività
Internazionali



Tabella
2025
in ultima
pagina



PA064 Italia antica

Spiralato da tavolo 13 fogli
carta avorio 90 gr
supporto cartoncino avorio 450 gr

- f.to calendario: 19x14,5 cm ca
- f.to piedino: 19x3,5 cm ca
- 100

PA065 Come eravamo

formato 19x14,5 cm ca  Festività Internazionali



Tabella 2025 in ultima pagina



PA065 Come eravamo

Spiralato da tavolo 13 fogli carta avorio 90 gr supporto cartoncino avorio 450 gr

- f.to calendario: 19x14,5 cm ca
- f.to piedino: 19x3,5 cm ca
- 100

PA066 Gouaches

formato
19x14,5 cm ca

Festività
Internazionali



Tabella
2025
in ultima
pagina



PA066 Gouaches

Spiralato da tavolo 13 fogli
carta avorio 90 gr
supporto cartoncino avorio 450 gr

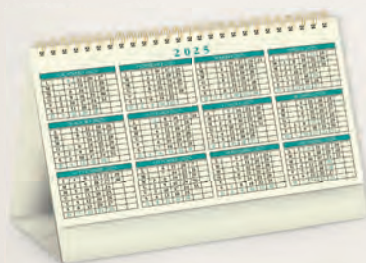
- f.to calendario: 19x14,5 cm ca
- f.to piedino: 19x3,5 cm ca
- 100



04

Calendari **Illustrati**



GENNAIO 2024

CAPRICORNO 22/12 - 20/1

1 LUN	1° Capricorno	Sol. 1
2 MAR	2° Capricorno	3:04
3 MER	3° Capricorno	3:50
4 GIO	4° Capricorno	4:32
5 VEN	5° Capricorno	5:09
6 SAB	6° Capricorno	5:50
7 DOM	7° Capricorno	6:35
8 LUN	1° Acquario	Sol. 2
9 MAR	2° Acquario	8:03
10 MER	3° Acquario	8:57
11 GIO	4° Acquario	9:56
12 VEN	5° Acquario	10:58
13 SAB	6° Acquario	11:53
14 DOM	7° Acquario	12:51
15 LUN	1° Pesci	Sol. 3
16 MAR	2° Pesci	14:00
17 MER	3° Pesci	15:09
18 GIO	4° Pesci	16:18
19 VEN	5° Pesci	17:27
20 SAB	6° Pesci	18:36
21 DOM	7° Pesci	19:45
22 LUN	1° Toro	Sol. 4
23 MAR	2° Toro	20:54
24 MER	3° Toro	21:52
25 GIO	4° Toro	22:50
26 VEN	5° Toro	23:58
27 SAB	6° Toro	24:56
28 DOM	7° Toro	25:54
29 LUN	1° Gemelli	Sol. 5
30 MAR	2° Gemelli	26:52
31 MER	3° Gemelli	27:50

DICEMBRE 2023						
LUN	MAR	MER	GIO	VEN	SAB	DOM
4	5	6	7	8	9	10
11	12	13	14	15	16	17
18	19	20	21	22	23	24
25	26	27	28	29	30	31

FEBBRAIO 2024						
LUN	MAR	MER	GIO	VEN	SAB	DOM
			1	2	3	4
			5	6	7	8
			9	10	11	12
			13	14	15	16
			17	18	19	20
			21	22	23	24
			25	26	27	28
			29			

IL SOLE E LA LUNA

☀️ **ORARIE TRANQUILLITÀ**

☀️ 1° GEN. Al giorno 4 ore 43.0
 ☀️ 2° GEN. Al giorno 5 ore 16.0
 ☀️ 3° GEN. Al giorno 6 ore 16.0
 ☀️ 4° GEN. Al giorno 7 ore 16.0
 ☀️ 5° GEN. Al giorno 8 ore 16.0
 ☀️ 6° GEN. Al giorno 9 ore 16.0
 ☀️ 7° GEN. Al giorno 10 ore 16.0
 ☀️ 8° GEN. Al giorno 11 ore 16.0
 ☀️ 9° GEN. Al giorno 12 ore 16.0
 ☀️ 10° GEN. Al giorno 13 ore 16.0
 ☀️ 11° GEN. Al giorno 14 ore 16.0
 ☀️ 12° GEN. Al giorno 15 ore 16.0
 ☀️ 13° GEN. Al giorno 16 ore 16.0
 ☀️ 14° GEN. Al giorno 17 ore 16.0
 ☀️ 15° GEN. Al giorno 18 ore 16.0
 ☀️ 16° GEN. Al giorno 19 ore 16.0
 ☀️ 17° GEN. Al giorno 20 ore 16.0
 ☀️ 18° GEN. Al giorno 21 ore 16.0
 ☀️ 19° GEN. Al giorno 22 ore 16.0
 ☀️ 20° GEN. Al giorno 23 ore 16.0
 ☀️ 21° GEN. Al giorno 24 ore 16.0
 ☀️ 22° GEN. Al giorno 25 ore 16.0
 ☀️ 23° GEN. Al giorno 26 ore 16.0
 ☀️ 24° GEN. Al giorno 27 ore 16.0
 ☀️ 25° GEN. Al giorno 28 ore 16.0
 ☀️ 26° GEN. Al giorno 29 ore 16.0
 ☀️ 27° GEN. Al giorno 30 ore 16.0
 ☀️ 28° GEN. Al giorno 31 ore 16.0

Restrostampato

PA100 San Pio

formato
29x47 cm ca

Festività
Internazionali

GENNAIO

Stato come povero, uno spirituale, lo quali non parlano nel loro idioma, altri che nella lingua. In questo, non un solo punto di distinzione di peso, di coscienza.

1 LUN (Festività)
Festività di San. Capodanno

2 MAR
L. Carnevale

3 MER
L. Circumcisione

4 GIO
L. Epifania

5 VEN
L. Epifania

6 SAB
L. Epifania

7 DOM
L. Epifania

8 LUN
L. Epifania

9 MAR
L. Epifania

10 MER
L. Epifania

11 GIO
L. Epifania

12 VEN
L. Epifania

13 SAB
L. Epifania

14 DOM
L. Epifania

15 LUN
L. Epifania

16 MAR
L. Epifania

17 MER
L. Epifania

18 GIO
L. Epifania

19 VEN
L. Epifania

20 SAB
L. Epifania

21 DOM
L. Epifania

22 LUN
L. Epifania

23 MAR
L. Epifania

24 MER
L. Epifania

25 GIO
L. Epifania

26 VEN
L. Epifania

27 SAB
L. Epifania

28 DOM
L. Epifania

29 LUN
L. Epifania

30 MAR
L. Epifania

31 MER
L. Epifania

DICEMBRE 2023

LUN	MAR	MER	GIO	VEN	SAB	DOM
				1	2	3
4	5	6	7	8	9	10
11	12	13	14	15	16	17
18	19	20	21	22	23	24
25	26	27	28	29	30	31

2024

FEBBRAIO 2024

LUN	MAR	MER	GIO	VEN	SAB	DOM
				1	2	3
4	5	6	7	8	9	10
11	12	13	14	15	16	17
18	19	20	21	22	23	24
25	26	27	28	29		

San Pio da Pietrelcina

L'infanzia e la vocazione

Il 25 maggio 1887 nasce a Pietrelcina, provincia e diocesi di Benevento, il quarto figlio di Gerardo Fergione e Maria Giuseppe De Noster. Il giorno seguente viene battezzato col nome di Francesco.

Senza la vocazione religiosa a cinque anni, quando promette di consacrarsi per sempre al Signore.

A quindici anni era già sottoposto a due peritismi, si difende dagli attacchi del diavolo ed è costretto da crisi e occasionali apparizioni.

Per farlo studiare e per mantenere la famiglia il lavoro a Pietrelcina non basta e papà Gerardo decide di emigrare oltreoceano.

Nel frattempo la madre di Francesco si dedica con chiarezza. Vuole diventare, grazie con la barba, ma sul movimento dei Cappuccini non ci sono posti disponibili. Parenti e amici tentano invano di convincerlo a provare con qualche altra famiglia religiosa. Finalmente nel posto di Ischia e il giorno 1903 Francesco bragaone entra nel noviziato dei cappuccini della Provincia religiosa di Sant'Angelo-Foggia (oggi denominata di Sant'Antonio). Padre Pio a Moscone, sempre in provincia di Benevento, a pochi chilometri da Pietrelcina.

Viene fatto, da mattina, il 22 gennaio successori e prende il nome di fra Pio. Partimento dopo un sopralluogo la professione religiosa, giorno del voto, che (sostiene) dal momento a Sant'Alia a l'anno, vicino a Campobasso, il 21 gennaio del 1907.

Più volte, per motivi di salute, il giovane frae è costretto a lasciare il convento e gli studi. Torna il gli consiglio di tornare a Pietrelcina per respirare l'aria del paese nativo, se effetti qui i sistemi si intrinseca, ma non per le ragioni ipotizzate dagli uomini di scienza.

Atto di affidamento a San Pio

O Glorioso San Pio da Pietrelcina,
tu che sei il Santo di questo nuovo millennio,
tu che sei nostro amico,
consolazione delle nostre anime, aiuto di noi peccatori,
che per la tua sofferenza
comprendi benissimo tutte le nostre sofferenze,
a te affidiamo le richieste di bene per noi e per i nostri cari,
a te affidiamo il nostro spirito
per renderlo capace di sopportare
tutte le pene che abbiamo nel cuore:
a te affidiamo la supplica di presentare
le nostre anime alla Vergine della Grazia
per ottenere dal Signore l'eterna salvezza:
a te affidiamo la nostra richiesta di intercessione
per ottenere dalla Bona Volontà la grazia
che ardentemente desideriamo.
Pregocci sotto la tua protezione,
difendici dalle insidie del maligno
e soprattutto intercedi presso l'Altissimo
perché col perdono dei nostri peccati diventiamo
perseveranti nelle vie del bene.

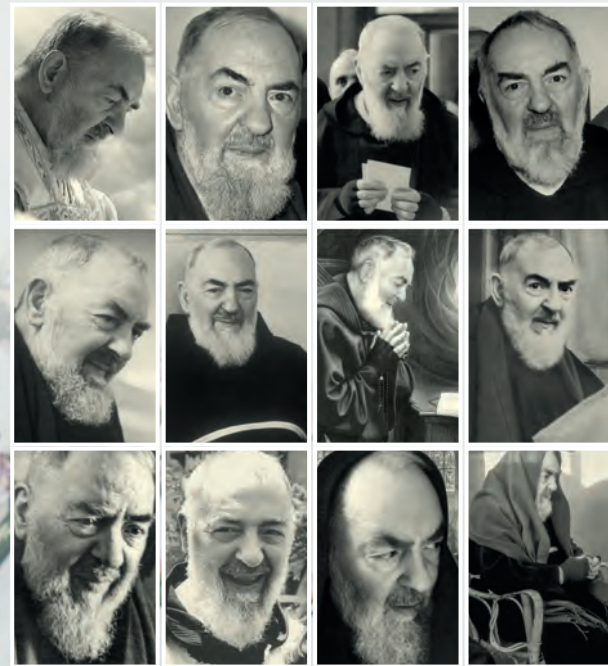

PA100 San Pio

Illustrato mensile 12 fogli, carta patinata 70 gr, testata termosaldata

- f.to calendario: 29x47 cm ca
- f.to testata: 29x9 cm ca
- 100

Retrostampato

PA101 Francesco

formato
29x47 cm ca

Festività
Internazionali

PAPA FRANCESCO

LE VIE PER LA CARITA'



Tre vie per la carità. Papa Francesco le ha indicate ai partecipanti all'udienza che ha concesso ai rappresentanti di Caritas Italiana. «Nell'attuale cambiamento d'epoca le sfide e le difficoltà sono tante, sono sempre di più i costi dei povertà e le situazioni complesse sui territori» ha detto il Papa. Francesco indica la via degli ultimi, via di misericordia e ricorda che "molte scelte significative, hanno aiutato le Caritas e le Chiese locali a praticare questa misericordia: dall'obesione di coscienza, al sostegno al volontariato; dall'impegno nella cooperazione con il Sud del pianeta agli interventi in occasione di emergenze in Italia e nel mondo; dall'approccio globale al complesso fenomeno delle migrazioni, con proposte innovative come i corridoi umanitari, all'attivazione di strumenti capaci di avvicinare la realtà, come i Centri di ascolto e gli Osservatori delle povertà e delle risorse". E aggiunge: "Sono i poveri che mettono il dito nella piaga delle nostre contraddizioni e inquietano la nostra coscienza in modo salutare, invitandoci al cambiamento". Irriunciabile la via del Vangelo, uno stile da avere. E "la carità è inclusiva, non si occupa solo dell'aspetto materiale e nemmeno solo di quello spirituale. La salvezza di Gesù abbraccia l'uomo intero. Abbiamo bisogno di una carità dedicata allo sviluppo integrale della persona: una carità spirituale, materiale, intellettuale". Il Papa ricorda l'espressione di Giovanni Paolo II "l'uomo è la via della Chiesa". E aggiunge che "dalle forti espressioni di giudizio del Signore ricaviamo anche l'invito alla parzialità della denuncia. Essa non è mai polemica contro qualcuno, ma proferita per tutti: è proclamare la dignità umana quando è calpeciata, è far udire il grido soffocato dei poveri, è dare voce a chi non ne ha". Infine la creatività come terza via: "Non lasciatevi scoraggiare di fronte ai numeri crescenti di nuovi poveri e di nuove povertà. Continuate a coltivare segni di fraternità e ad essere segni di speranza. Contro il virus del pessimismo, innumeratevi condividendo la gioia di essere una grande famiglia".

GENNAIO



«Dio non si lascia mai di predicare, annunciarci che il momento di decidere è su noi stessi».

1 LUN	Epifania	San 1
2 MAR	Epifania di Dio, Capodanno	Ven 1
3 MER	Carnevale	Mer 1
4 GIO	Carnevale	Gio 1
5 VEN	Carnevale	Ven 1
6 SAB	Epifania di Gesù	Sab 1
7 DOM	Epifania	Dom 1
8 LUN	Epifania	San 2
9 MAR	Epifania	Mer 2
10 MER	Epifania	Gio 2
11 GIO	Epifania	Ven 2
12 VEN	Epifania	Sab 2
13 SAB	Epifania	Dom 2
14 DOM	Epifania	San 3
15 LUN	Epifania	Mer 3
16 MAR	Epifania	Gio 3
17 MER	Epifania	Ven 3
18 GIO	Epifania	Sab 3
19 VEN	Epifania	Dom 3
20 SAB	Epifania	San 4
21 DOM	Epifania	Mer 4
22 LUN	Epifania	Gio 4
23 MAR	Epifania	Ven 4
24 MER	Epifania	Sab 4
25 GIO	Epifania	Dom 4
26 VEN	Epifania	San 5
27 SAB	Epifania	Mer 5
28 DOM	Epifania	Gio 5
29 LUN	Epifania	Ven 5
30 MAR	Epifania	Sab 5
31 MER	Epifania	Dom 5

DICEMBRE 2023

LUN	MAR	MER	GIO	VEN	SAB	DOM
4	5	6	7	8	9	10
11	12	13	14	15	16	17
18	19	20	21	22	23	24
25	26	27	28	29	30	31

2024

FEBBRAIO 2024

LUN	MAR	MER	GIO	VEN	SAB	DOM
5	6	7	8	9	10	11
12	13	14	15	16	17	18
19	20	21	22	23	24	25
26	27	28	29	30		



PA101 Francesco

Illustrato mensile 12 fogli, carta patinata 70 gr, testata termosaldata

- f.to calendario: 29x47 cm ca
- f.to testata: 29x9 cm ca
- 100

PA091 Ecologia

formato 29x47 cm ca

Festività Internazionali

Il Calendario dell'ecologia
GENNAIO
♻️

1	Lunedì <small>1.958</small> Maria Madre di Dio - Capotanno	17	Mercoledì <small>17.549</small> s. Antonio abate
2	Martedì <small>2.354</small> ss. Basilio e Gregorio	18	Giovedì <small>18.348</small> s. Liberata
3	Mercoledì <small>3.043</small> s. Genoveffa	19	Venerdì <small>19.547</small> s. Mario
4	Giovedì <small>4.502</small> ss. Erasmo e Caio	20	Sabato <small>20.546</small> ss. Sebastiano e Fabiano
5	Venerdì <small>5.981</small> s. Amelia	21	Domenica <small>21.845</small> s. Agnese
6	Sabato <small>6.380</small> Epifania d.N.S.	22	Lunedì <small>22.944</small> s. Vincenzo
7	Domenica <small>7.359</small> Battesimo di Gesù	23	Martedì <small>23.543</small> s. Emmerano
8	Lunedì <small>8.358</small> s. Massimo	24	Mercoledì <small>24.542</small> s. Francesco di Sales
9	Martedì <small>9.357</small> s. Giuliano	25	Giovedì <small>25.341</small> Conversione di s. Paolo
10	Mercoledì <small>10.356</small> s. Aldo	26	Venerdì <small>26.340</small> ss. Tito e Timoteo
11	Giovedì <small>11.355</small> s. Iginio	27	Sabato <small>27.339</small> s. Angela Merici
12	Venerdì <small>12.354</small> s. Coste	28	Domenica <small>28.338</small> s. Tommaso d'Aquino
13	Sabato <small>13.353</small> s. Ilario	29	Lunedì <small>29.347</small> s. Costantino
14	Domenica <small>14.352</small> s. Felice	30	Martedì <small>30.346</small> s. Martina
15	Lunedì <small>15.351</small> s. Mauro	31	Mercoledì <small>31.345</small> s. Giovanni Bosco
16	Martedì <small>16.350</small> s. Marcella		

IL SOLE **ORIZonti** **TEMPERATURA** **LA LUNA**

1 giorno 1° ore 22.17 min 18.65 ☾ LA. giorno 4 ore 4.32

2 giorni 2° ore 22.17 min 18.65 ☾ LA. giorno 11 ore 10.37

3 giorni 3° ore 22.17 min 18.65 ☾ LA. giorno 18 ore 16.42

4 giorni 4° ore 22.17 min 18.65 ☾ LA. giorno 25 ore 22.47

DICEMBRE 2023 **FEBBRAIO 2024**

Lunedì	Martedì	Mercoledì	Giovedì	Venerdì	Sabato	Domenica
4	5	6	7	8	9	10
11	12	13	14	15	16	17
18	19	20	21	22	23	24
25	26	27	28	29	30	31

2024

Lunedì	Martedì	Mercoledì	Giovedì	Venerdì	Sabato	Domenica
5	6	7	8	9	10	11
12	13	14	15	16	17	18
19	20	21	22	23	24	25
26	27	28	29			

L'ACQUA POTABILE

UNA RISORSA INDISPENSIBILE E UN DIRITTO

Crescere l'acqua costantemente è diventato un problema comune non solo per i paesi più poveri del mondo ma anche per le zone rurali che si coltivano. A causa dei cambiamenti climatici, dell'inquinamento e degli sprechi, anche in Italia, soprattutto in estate, tende a scarseggiare. Gli ultimi dati che riguardano il bel paese sono davvero allarmanti: gli scapigliati hanno una percentuale media di dispersione idrica pari al 35%, percentuale che nelle isole tende a toccare addirittura il 50%. L'assorbimento delle risorse idriche è strettamente correlato all'aumento dei periodi di siccità. Quando queste condizioni diventano si preda il luogo sul territorio, come è avvenuto in questi ultimi anni, si creano una serie di complicazioni, ovvero quali la desertificazione delle coltivazioni e l'aumento dei costi di pompaggio, oltre che l'impoverimento delle falde e l'assorbimento delle falde. L'acqua è un bene prezioso ma, purtroppo, il fatto di poterla disporre a proprio uso e consumo, è dato ineguale per le persone. Comincia a essere difficile da ottenere e in molte situazioni, l'acqua di oggi è acqua di ieri che dispone senza considerare che l'acqua è una risorsa in movimento. Oltre che essere presente e sovrappioggiate dal cielo, anche le nostre falde richiedono di protezione e dover far fronte a scarse disponibilità di acqua, soprattutto durante le stagioni più calde.

COSA FARE PER USARE E TRATTARE MEGLIO L'ACQUA

Se si riuscirà a microeconomico, anche per legge in tutto il mondo, che l'acqua è un bene comune globale ed irrinunciabile da tutelare, un patrimonio dell'umanità, non una merce da cui essere profitto e, purtroppo, allora sarebbe anche più semplice individuare tutti gli interventi da realizzare subito affinché non si esaurisca un bene così prezioso per soddisfare il primario e vitale bisogno di tutti. Per fare questo ci sarà necessario che di fatto della falda e del risparmio dell'acqua venga realizzato un modo centrale. Ecco alcuni consigli per limitare eventuali sprechi di acqua:

- Scegli l'acqua del rubinetto invece che quella in bottiglia.
- Preferisci l'utilizzo della doccia al bagno in vasca o aiuoli.
- Riduci l'utilizzo della plastica, in particolare quella monouso e per il confezionamento di alimenti.
- Impegnati a far crescere consapevolezza e responsabilità circa la falda e il risparmio di questa preziosa e unico risorsa.



Emergenza idrica: scarsità d'acqua



Perché la nostra acqua è inquinata



Una casa sana è un'abitazione sana



Una casa sana è un'abitazione sana



Perché la nostra acqua è inquinata



Una casa sana è un'abitazione sana



Una casa sana è un'abitazione sana



Una casa sana è un'abitazione sana



Una casa sana è un'abitazione sana



Una casa sana è un'abitazione sana



Una casa sana è un'abitazione sana



Una casa sana è un'abitazione sana



Una casa sana è un'abitazione sana



Una casa sana è un'abitazione sana



Una casa sana è un'abitazione sana



Una casa sana è un'abitazione sana

PA091 Ecologia

Illustrato mensile 12 fogli, carta patinata 70 gr testata termosaldata

- f.to calendario: 29x47 cm ca
- f.to testata: 29x9 cm ca
- 100

PA103
Fiori

formato
29x47 cm ca

Festività
Internazionali

Retrostampato

Bouquet da sposa:
fiori e idee per la tua composizione.

Non chiamarlo semplice mazzo di fiori, il bouquet da sposa è molto, molto di più! Simbolo importantissimo nel matrimonio, il bouquet può ospitare diversi significati a seconda dei fiori che vengono scelti per comporre.

Bouquet di rose
Per rendere la vostra cerimonia alla presenza del maggior fiore per sempre, la rosa, una composizione che narra della sua storia, dalle sue origini in Mesopotamia, in particolare nel momento per il quale la rosa ha anche il potere di "consolare" e "curare" le "malattie" e "sofferenze" del cuore. È una pianta che ha dato origine a molte composizioni di bouquet, da quelle più classiche a quelle più originali.

Bouquet colorato
Questo bouquet, composto da fiori di vari colori, è un simbolo di diversità e di armonia. È un bouquet che si presta a tutte le occasioni, da quelle più formali a quelle più informali. È un bouquet che si presta a tutte le età e a tutti i gusti.

Bouquet di peonie
Insieme alle rose, le peonie sono tra le più amate delle specie per il bouquet, specialmente in questi giorni in cui si vive un momento di rinascita, di libertà di idee, di amore e prosperità. Le prime composizioni di bouquet che si fecero per la loro bellezza e per il profumo di realizzare bouquet di fiori e piante erano proprio con le peonie. Perché tanto con le peonie si narra quanto con quelle principesse, si narra anche la storia di un amore romantico e di un momento di rinascita di un'epoca più semplice.

Bouquet di margherite
Sono sempre più diffusi ricorrendo in stile country che si ama renderlo vicino alla natura. Non è un caso quindi che i bouquet con fiori di campo hanno così tanto successo! I fiori migliori in questo caso sono le margherite, fiore versatile che può essere abbinata a essere il solo protagonista del mazzo. Questi mazzetti composti da margherite sono perfetti per essere abbinati ad abiti scintillanti e sono ideati in questo momento con una semplice e raffinata.

GENNAIO 2024 CAPRICORNIO/♄

1 LUN	15 GENNAIO	Sat. 1
2 MAR	16 FEBBRAIO	Ven. 1
3 MER	17 MARZO	Sab. 1
4 GIO	18 APRILE	Dom. 1
5 VEN	19 MAGGIO	Lun. 1
6 SAB	20 GIUGNO	Mart. 1
7 DOM	21 LUGLIO	Mer. 1
8 LUN	22 AGOSTO	Gio. 1
9 MAR	23 SETTEMBRE	Ven. 1
10 MER	24 OTTOBRE	Sab. 1
11 GIO	25 NOVEMBRE	Dom. 1
12 VEN	26 DICEMBRE	Lun. 1
13 SAB	27 GENNAIO	Mart. 1
14 DOM	28 FEBBRAIO	Mer. 1
15 LUN	29 MARZO	Gio. 1
16 MAR	30 APRILE	Ven. 1
17 MER	1 MAGGIO	Sab. 1
18 GIO	2 MAGGIO	Dom. 1
19 VEN	3 MAGGIO	Lun. 1
20 SAB	4 MAGGIO	Mart. 1
21 DOM	5 MAGGIO	Mer. 1
22 LUN	6 MAGGIO	Gio. 1
23 MAR	7 MAGGIO	Ven. 1
24 MER	8 MAGGIO	Sab. 1
25 GIO	9 MAGGIO	Dom. 1
26 VEN	10 MAGGIO	Lun. 1
27 SAB	11 MAGGIO	Mart. 1
28 DOM	12 MAGGIO	Mer. 1
29 LUN	13 MAGGIO	Gio. 1
30 MAR	14 MAGGIO	Ven. 1
31 MER	15 MAGGIO	Sab. 1

IL SOLE E LA LUNA

SORGE TRAMONTA

11 MAGGIO: 6 ore 4,30 / 18 ore 5,20
 12 MAGGIO: 6 ore 10,49 / 18 ore 10,20
 13 MAGGIO: 5 ore 52,52 / 18 ore 14,42
 14 MAGGIO: 5 ore 30,52 / 18 ore 18,54

Nota: Le festività e le vacanze sono indicate nel calendario di riferimento. Sono indicate le festività internazionali e le festività regionali e locali.



PA103 Fiori

Illustrato mensile 12 fogli, carta patinata 70 gr, testata termosaldata

- f.to calendario: 29x47 cm ca
- f.to testata: 29x9 cm ca
- 100

PA105 Favole

formato 29x47 cm ca

Festività Internazionali

GENNAIO 2024

1 LUN	Maria Madre di Dio - Capodanno	1.988
2 MAR	ss. Basilio e Gregorio	3.344
3 MER	s. Carmello	3.368
4 GIO	ss. Prospero e Carlo	4.562
5 VEN	s. Alessio	5.180
6 SAB	(Vacanze s. N.S.)	00000
7 DOM	(Vacanze s. Gaud.)	0.000
8 LUN	s. Pioamo	8.100
9 MAR	s. Costanzo	9.850
10 MER	s. Felice	10.104
11 GIO	s. Gino	11.300
12 VEN	s. Chiara	12.104
13 SAB	s. Felice	13.100
14 DOM	s. Felice	14.100
15 LUN	s. Nicola	15.100
16 MAR	s. Felice	16.100

CALENDARIO

22/12 2023
L M M G V S D
1 2 3
4 5 6 7 8 9 10
11 12 13 14 15 16 17
18 19 20 21 22 23 24
25 26 27 28 29 30 31

2024
L M M G V S D
1 2 3 4
5 6 7 8 9 10 11
12 13 14 15 16 17 18
19 20 21 22 23 24 25
26 27 28 29

2024
L M M G V S D
1 2 3 4
5 6 7 8 9 10 11
12 13 14 15 16 17 18
19 20 21 22 23 24 25
26 27 28 29

Restrostampato

GENNAIO 2024

1 LUN Maria Madre di Dio - Capodanno
2 MAR ss. Basilio e Gregorio
3 MER s. Carmello
4 GIO ss. Prospero e Carlo
5 VEN s. Alessio
6 SAB (Vacanze s. N.S.)
7 DOM (Vacanze s. Gaud.)
8 LUN s. Pioamo
9 MAR s. Costanzo
10 MER s. Felice
11 GIO s. Gino
12 VEN s. Chiara
13 SAB s. Felice
14 DOM s. Felice
15 LUN s. Nicola
16 MAR s. Felice

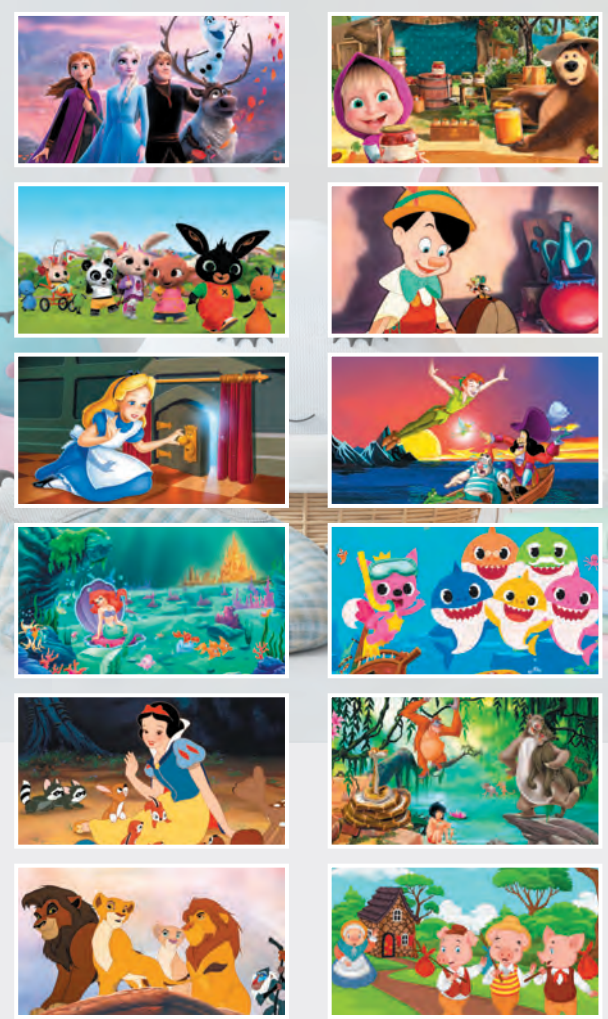

PA105 Favole

Illustrato mensile 12 fogli, carta patinata 70 gr testata termosaldata

- f.to calendario: 29x47 cm ca
- f.to testata: 29x9 cm ca
- 100

PA108 Cani e gatti

formato
29x47 cm ca

Festività
Internazionali

Retrostampato

QUANTO C'È DA SAPERE SULLE VACCINAZIONI DEL CANE



PERCHÉ È IMPORTANTE VACCINARE IL CANE?

Il cane è esposto a patogeni e sistemi immunitari di origine batterica e virale dovremmo proteggerlo che eviti gli organismi patogeni nei sistemi immunitari ma si può non causare malattie. Lo scopo dei vaccini per cani più piccoli che adulti è quello di stimolare l'immunità e sistema immunitario fisiologico riconoscere gli antigeni presenti in questo modo, se un cane viene esposto più volte malattie, il suo sistema immunitario si rafforza e quindi sarà pronto a combattere o almeno a ridurre gli effetti i benefici delle vaccinazioni superano di gran lunga qualsiasi rischio. Le reazioni avverse ai vaccini per cani sono rare.

I VACCINI OBBLIGATORI

Parvovirus canino
Canine adenovirus
Epatite
Leishmaniosi
Rabbia.

I VACCINI FACOLTATIVI

Bordetella
Influenza Canina
Vaccino di Lyme
Leishmaniosi.

QUANDO INIZIARE LE VACCINAZIONI

In genere, un cucciolo dovrebbe ricevere i vaccini di solito tra le 6 e le 8 settimane per poi continuare ogni tre settimane fino a circa 16 settimane. Il cane dovrebbe ricevere l'ultima somministrazione tra le 16 e le 20 settimane. In genere, molti cuccioli vengono vaccinati anche attraverso il latte materno durante l'allattamento. Dopo che il cucciolo è stato allattato il latte materno, si dovrebbero iniziare le vaccinazioni.

PROGRAMMA DI VACCINAZIONE

6-10 settimane: DAPP, Toxovet, DAPP
11-14 settimane: DAPP, Leishmaniosi, Influenza canina, Mollusci di Lyme, RabDog
15-16 settimane: DAPP, Leishmaniosi, Influenza canina, Mollusci di Lyme, RabDog



GENNAIO 2024



CAPPRICORNIO ♄ 12° 33' U

1 LUN	2 MAR	3 MER	4 GIO	5 VEN	6 SAB	7 DOM	8 LUN	9 MAR	10 MER	11 GIO	12 VEN	13 SAB	14 DOM	15 LUN	16 MAR	17 MER	18 GIO	19 VEN	20 SAB	21 DOM	22 LUN	23 MAR	24 MER	25 GIO	26 VEN	27 SAB	28 DOM	29 LUN	30 MAR	31 MER		

DICEMBRE 2023						
LUN	MAR	MER	GIO	VEN	SAB	DOM
4	5	6	7	8	9	10
11	12	13	14	15	16	17
18	19	20	21	22	23	24
25	26	27	28	29	30	31

FEBBRAIO 2024						
LUN	MAR	MER	GIO	VEN	SAB	DOM
			1	2	3	4
			5	6	7	8
			9	10	11	12
			13	14	15	16
			17	18	19	20
			21	22	23	24
			25	26	27	28
			29	30		

IL SOLE E LA LUNA

SOL: 06:00 - 17:00
LUNA: 08:00 - 18:00
SOL: 06:00 - 17:00
LUNA: 08:00 - 18:00

PA108 Cani e gatti
 Illustrato mensile 12 fogli, carta patinata 70 gr, testata termosaldada
 f.to calendario: 29x47 cm ca
 f.to testata: 29x9 cm ca
 100

PA114 Cabala

formato 29x47 cm ca

Festività Internazionali



Ritaglia cartelle e tabellone stampati sui retro

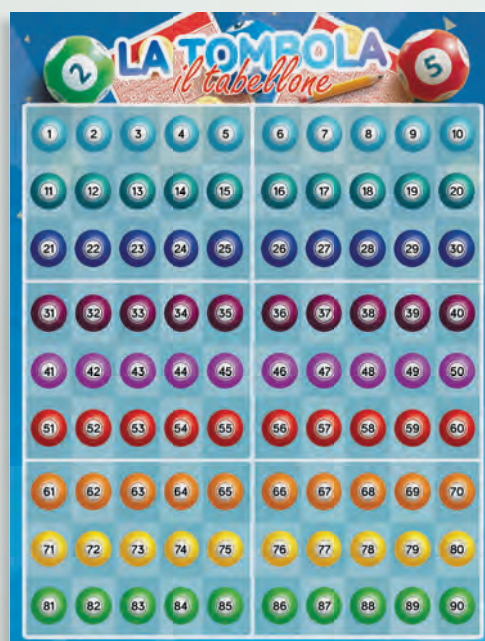

PA114 Cabala

Illustrato mensile 12 fogli, carta patinata 70 gr testata termosaldata

- f.to calendario: 29x47 cm ca
- f.to testata: 29x9 cm ca
- 100

PA116 Città d'Italia

formato
29x47 cm ca

Festività
Internazionali

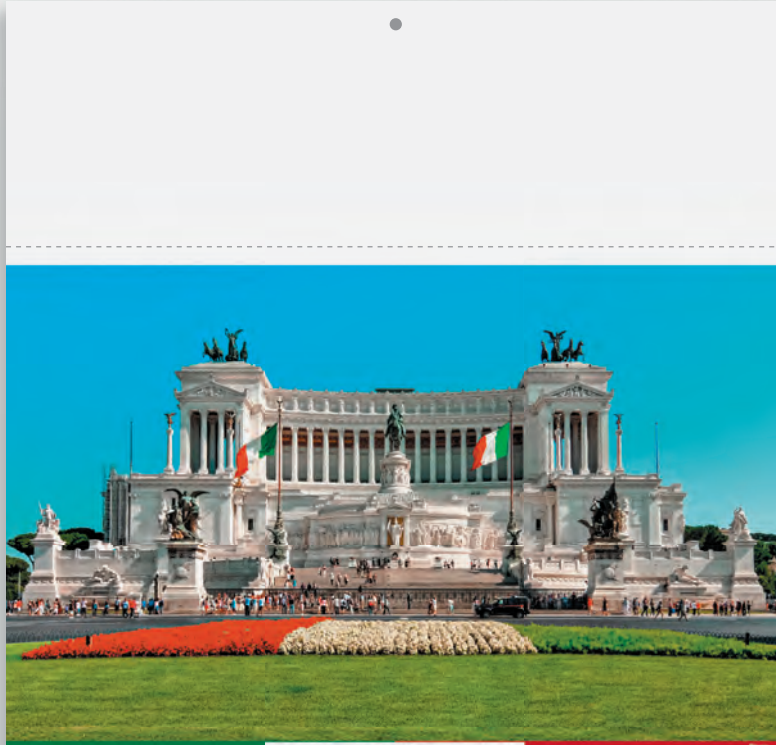

1 LUN Marta Maddalena di Dio - Capodanno	2024	MER 17 Anno Santo
2 MAR S. Basilio e Gregorio	gen	GIO 18 Liberazione
3 MER S. Giuseppe		VEN 19 S. Maria
4 GIO S. Cirillo e Giulio	iona	SAB 20 S. Sebastiano e Valeriano
5 VEN S. Antonio		DOM 21 S. Pancrazio
6 SAB Epifania di R.E.	12	LUN 22 S. Valentino
7 DOM Domenica di Gesù	13	MAR 23 S. Emmeranio
8 LUN S. Michele	14	MER 24 S. Pancrazio di Salsola
9 MAR S. Quarano	15	GIO 25 Conversione di S. Paolo
10 MER S. Alessio	16	VEN 26 S. Topi e Felice
11 GIO S. Ignazio	17	SAB 27 S. Ariosto Martirio
12 VEN S. Caterina	18	DOM 28 S. Tommaso d'Aquino
13 SAB S. Siro	19	LUN 29 S. Costanzo
14 DOM S. Felice	20	MAR 30 S. Marcellino
15 LUN S. Marco	21	MER 31 S. Genesio Martirio
16 MAR S. Marcellino	22	
	23	
	24	
	25	
	26	
	27	
	28	
	29	

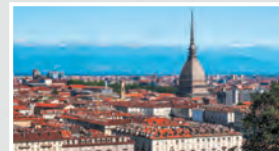

PA116 Città d'Italia

Illustrato mensile 12 fogli, carta patinata 70 gr testata termosaldata

f.to calendario: 29x47 cm ca

f.to testata: 29x9 cm ca

100

PA117 Mete da sogno

formato
29x47 cm ca

Festività
Internazionali

GENNAIO 2024

1 Lunedì Santa Maria di Dio - Capodanno	18 Mercoledì S. Antonio abate
2 Martedì S. Basilio e Gregorio	19 Giovedì S. Leonardo
3 Mercoledì S. Genesio	20 Venerdì S. Sebastiano e Fabiano
4 Giovedì S. Zeno e Ciriaco	21 Sabato S. Agnese
5 Venerdì S. Alessio	22 Domenica S. Vincenzo
6 Sabato Epifania di P. S.	23 Lunedì S. Eusebio
7 Domenica S. Remedio di Paphos	24 Martedì S. Eusebio
8 Lunedì Battesimo di Gesù	25 Mercoledì S. Francesco di Sales
9 Martedì S. Cirillo	26 Giovedì Commemorazione di S. Basilio
10 Mercoledì S. Silvestro	27 Venerdì S. Angelo Merici
11 Giovedì S. Ignazio	28 Sabato S. Tommaso d'Aliphan
12 Venerdì S. Casimiro	29 Domenica S. Tommaso d'Aliphan
13 Sabato S. Felice	30 Lunedì S. Nemesio
14 Domenica S. Felice	31 Martedì S. Nemesio
15 Lunedì S. Mauro	
16 Martedì S. Mauro	

DICEMBRE 2023

L M G V S D
1 2 3
4 5 6 7 8 9 10
11 12 13 14 15 16 17
18 19 20 21 22 23 24
25 26 27 28 29 30 31

FEBBRAIO 2024

L M G V S D
1 2 3 4
5 6 7 8 9 10 11
12 13 14 15 16 17 18
19 20 21 22 23 24 25
26 27 28 29

Capricorno 22/12 20/1

Temperature: 10°C, 15°C, 20°C, 25°C, 30°C, 35°C, 40°C, 45°C, 50°C, 55°C, 60°C, 65°C, 70°C, 75°C, 80°C, 85°C, 90°C, 95°C, 100°C

LO SPETTACOLO DALL'ALTO

Arrivare a Bora Bora è di per sé uno spettacolo visto che il volo permette di vedere dall'orizzonte il monte Otenana che sorge all'improvviso come un pacco verde circondato da acqua azzurra. Avvicinandosi poi si cominciano a scorgere i resort di lusso, con i bungalow dai tetti di paglia e le lunghe passerelle che si estendono sul mare. A differenza di Tahiti e Moorea, la maggior parte dei resort turistici di Bora Bora non si trova sull'isola vera e propria, ma piuttosto sul bordo dei piccoli motu che la circondano. Per questo motivo, molto probabilmente viaggerete dall'aeroporto di vostro resort via barca e una barca sarà il mezzo di trasporto con cui vi muoverete più frequente. Per le località situate sull'isola principale, c'è la possibilità di prendere il traghetto per il villaggio turistico di Vaitape, dove il trasporto via terra è disponibile per le singole località. Bora Bora non ha una vera città ma il suo più grande villaggio è posto principalmente a Vaitape, che ospita alcune dozzine di negozi e diversi ristoranti e bar sul lungomare. Questo è il luogo giusto per fare spesa e scoprire l'artigianato che propone, ovviamente, souvenir esclusivi come le perle, nere di Tahiti, giacchi di conchiglie, paraoli dai mille colori, sculture in legno e oli profumati. Per scoprire Vaitape è piacevole e sufficiente una breve passeggiata anche perché è generalmente molto tranquilla. Sconsigliato durante la lunga pausa dei negozi del mezzogiorno, fionne quando le navi da crociera sono in porto.

IL CLIMA

Il clima a Bora Bora e nelle isole circostanti è tropicale con una stagione umida e una secca. La stagione umida (faucel) va da novembre fino ad aprile e coincide tra quarti delle piogge dell'anno con un alto livello di umidità e la temperatura di 30 °C. La stagione secca va da maggio ad ottobre e in questo periodo il numero di ore di sole è maggiore. Durante questi mesi la temperatura si abbassano di pochi gradi e la pioggia è meno, la temperatura dell'acqua è calda. Ma in compenso i prezzi scendono verso l'alto.

LE TEMPERATURE MEDIE

Mese	1	2	3	4	5	6	7	8	9	10	11	12
Temperatura	28	28	28	28	28	28	28	28	28	28	28	28
Umidità	75	75	75	75	75	75	75	75	75	75	75	75

PA117 Mete da sogno
Illustrato mensile 12 fogli, carta patinata 70 gr
testata termosaldata

- f.to calendario: 29x47 cm ca
- f.to testata: 29x9 cm ca
- 100

PA132 Gastronomia

formato
29x47 cm ca

Festività
Internazionali

Retrostampato

Insalata pantesea
Ingredienti:
 3 patate medie, 1 cipolla di Tropea, 15 pomodorini pachino, 20 g di olive nere, 1 cucchiaino di aceto balsamico, olio EVO qb, sale qb.

Involchini di spada
Ingredienti:
 8 filetti di pesce spada, 200 g patate trifolate, 1 cucchiaino di aceto balsamico, 1 cucchiaino di menta, olio EVO qb, sale qb.

Insalata pantesea
Ingredienti:
 200 g di spaghetti, 4 pomodori pelati, 6-7 rami di basilico, mezzo zucchina lunga, 1 spicchio d'aglio, olio EVO qb, sale qb, pepe qb.

GENNAIO 2024

CAPRICORNO 22/12 - 20/1

La ricetta del mese
Sicilia
Casarecce spada e melanzane
Ingredienti:
 400 g di casarecce, 1 melanzana tonda, 500 g di pesce spada a fette, 1 bicchiere di vino bianco secco, 2-3 pomodori pelati, menta fresca, olio EVO, sale, pepe.
Preparazione:
 Cominciate dalle melanzane tagliandole a dadini. Trasferiteli in un piatto, salatele con sale grosso e lasciatele riposare per 30 minuti. Nel frattempo tagliate il pesce spada a dadini e rosolatelo in una padella antiaderente con olio d'oliva. Sfumatelo con il vino bianco e lasciate evaporare. Aggiungete i pelati tagliati a dadini, salate, pepate e cuocete per 15 minuti. Unite la menta spezzettata e lasciate insaporire. Lavate le melanzane per rimuovere il sale, tamponatele con carta da cucina e frigatele in padella con olio d'oliva. Unite le melanzane alla padella con il condimento di pesce spada, aggiungete anche le casarecce che avrete lessato e scolato ben al dente, e salate per qualche istante. Trasferite nei piatti di portata con menta fresca e servite subito.

IL SOLE E LA LUNA
 SOLE: TRAMONTO
 11.00 12.00 13.00 14.00 15.00 16.00 17.00 18.00 19.00 20.00 21.00 22.00 23.00 24.00 25.00 26.00 27.00 28.00 29.00 30.00 31.00



PA132 Gastronomia

Illustrato mensile 12 fogli, carta patinata 70 gr, testata termosaldata

- f.to calendario: 29x47 cm ca
- f.to testata: 29x9 cm ca
- 100

Retrostampato

PA136 Pizza

formato
29x47 cm ca

Festività
Internazionali



GENNAIO 2024

1 LUN s. Maria Maddalena di Costantinopoli	1.588 Sett. 1 002 (0.0480)	CAPRICORNO 22/12 20/1	17.049	MER 17 s. Antonio abate
2 MAR s. Donato e Gargano	1.544	DICEMBRE 2023	16.548	GIO 18 s. Liberata
3 MER s. Cassiano	1.588	L M M G V S D	16.347	VEN 19 s. Floriano
4 GIO s. Costantino e Costanza	1.542 E	1 2 3	16.346	SAB 20 s. Felice
5 VEN s. Alessio	1.587	4 5 6 7 8 9 10	21.545	DOM 21 s. Agostino
6 SAB Paschale di S.S.	6.340 00000	11 12 13 14 15 16 17	21.544 Sett. 4	LUN 22 s. Michele
7 DOM s. Spirito	1.589	18 19 20 21 22 23 24	21.543	MAR 23 s. Enrichetta
8 LUN s. Provasio	1.588 Sett. 2	25 26 27 28 29 30 31	21.542	MER 24 s. Francesco di Sales
9 MAR s. Costanzo	1.587	FEBBRAIO 2024	21.541	GIO 25 Conversione di S. Paolo
10 MER s. Felice	1.586	L M M G V S D	21.540	VEN 26 s. Agostino
11 GIO s. Spirito	1.587	1 2 3 4	21.539	SAB 27 s. Agostino
12 VEN s. Costantino	1.586	5 6 7 8 9 10 11	21.538	DOM 28 s. Tommaso d'Aquino
13 SAB s. Felice	1.585	12 13 14 15 16 17 18	21.537	LUN 29 s. Costantino
14 DOM s. Felice	1.587	19 20 21 22 23 24 25	21.536	MAR 30 s. Marcellino
15 LUN s. Felice	1.587	26 27 28 29	21.535	MER 31 s. Costantino
16 MAR s. Felice	1.586			

IL PIZZAIOLO

Il pizzaiolo è il professionista specializzato nella preparazione della pizza: dalla scelta degli ingredienti fino alla fermentazione e all' cottura in forno. Vediamone più in dettaglio cosa fa il pizzaiolo. La lavorazione della pasta della pizza costituisce il momento più delicato del processo, in quanto determina direttamente la qualità e la digeribilità della pizza. Per questo motivo il pizzaiolo deve scegliere il tipo di farina adeguata, gestire il dosaggio degli ingredienti (farina, acqua, sale e lievito), la manipolazione e i tempi di fermentazione per ottenere un impasto della spessore e consistenza desiderati. Una volta pronto l'impasto, bisogna stendere la pizza e farirla: gli ingredienti di base tradizionali sono pomodoro, formaggio (mozzarella) e olio, ma poi se ne possono aggiungere molti altri in base al tipo di pizza richiesta dal cliente, in base alle stagioni e al menu proposto. Un altro compito molto importante del pizzaiolo è gestire la cottura del la pizza in forno (forno a legna, come vuole la tradizione, oppure in forno elettrico o a gas), curando i tempi e la temperatura per ottenere pizze perfette.



COME SI DIVENTA PIZZAIOLO

Per fare il pizzaiolo oltre alla passione e alle conoscenze base relative a questo mestiere, può essere consigliabile di seguire dei corsi professionali completi ed efficienti, che ti consentano di acquisire le competenze tecniche necessarie alla pratica di questo attività professionale. Le migliori parti dei corsi per diventare pizzaiolo sono suddivisi in diversi moduli, per dare la possibilità ai futuri di acquisire un livello di competenza avanzato e conoscere ogni dettaglio legato a questa professione. Potrai affidarti alle scuole professionali, che tengono corsi per diventare pizzaiolo dove potrai frequentare le lezioni teoriche. Solitamente questi corsi prevedono la dover di stare obbligatoriamente durante la preparazione. Quindi, seguire un corso di alta competenza anche di scegliere un tirocinio presso una pizzeria.

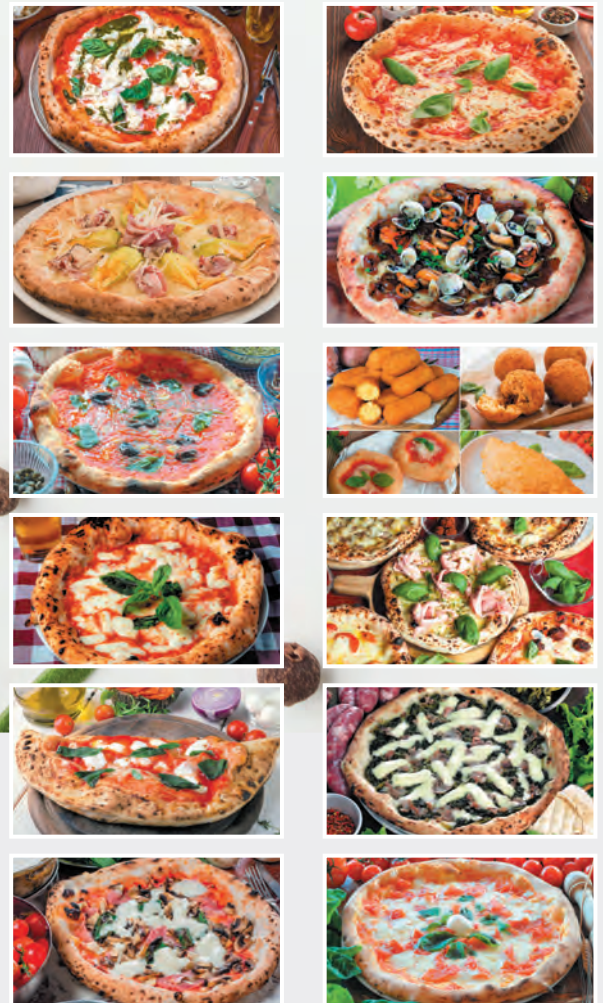
PA136 Pizza

Illustrato mensile 12 fogli, carta patinata 70 gr testata termosaldata

- f.to calendario: 29x47 cm ca
- f.to testata: 29x9 cm ca
- 100

PA138 Pane e pasta

formato
29x47 cm ca

Festività
Internazionali



1 Lunedì Maria Madre di Dio - Capodanno	17 Mercoledì S. Antonio abate	17:40
2 Martedì S. Basilio e Gregorio	18 Giovedì S. Liberato	18:40
3 Mercoledì S. Giovanni	19 Venerdì	19:40
4 Giovedì S. Emidio e Calisto	20 Sabato S. Sebastiano e Fabiano	20:40
5 Venerdì	21 Domenica S. Agostino	21:40
6 Sabato Sofonia di P.N.S.	22 Lunedì S. Vincenzo	22:40
7 Domenica Battista di Gari	23 Martedì S. Eusebio	23:40
8 Lunedì	24 Mercoledì S. Francesco di Sales	24:40
9 Martedì S. Giuliano	25 Giovedì Conversione di S. Paolo	25:40
10 Mercoledì S. Alessio	26 Venerdì S. Tizio e Tiziano	26:40
11 Giovedì S. Ignazio	27 Sabato S. Angelo Martiri	27:40
12 Venerdì S. Costantino	28 Domenica S. Tommaso d'Aquino	28:40
13 Sabato S. Basilio	29 Lunedì S. Costantino	29:40
14 Domenica S. Felice	30 Martedì S. Martina	30:40
15 Lunedì S. Massimo	31 Mercoledì S. Giovanni Battista	31:40
16 Martedì S. Maurizio		

GENNAIO 2024

DICEMBRE 2023						
L	M	M	G	V	S	D
			1	2	3	
4	5	6	7	8	9	10
11	12	13	14	15	16	17
18	19	20	21	22	23	24
25	26	27	28	29	30	31

Capricorno 22/12 - 20/1

FEBBRAIO 2024						
L	M	M	G	V	S	D
			1	2	3	4
5	6	7	8	9	10	11
12	13	14	15	16	17	18
19	20	21	22	23	24	25
26	27	28	29			

Restrostampato



Il pane in Italia: tutti i tipi e le diverse preparazioni

L'importanza del pane nella nostra alimentazione è spesso sottovalutata, ma in realtà questo alimento prezioso è fonte di fibre e carboidrati importanti. Ma quali sono i tipi di pane più famosi che si preparano in Italia?

Pane carasau: è un pane tipico sardo, singolare perché è composto di sfoglie molto sottili e croccanti, preparato con farina di grano duro, si presta a molte preparazioni e ripiene. Inoltre, viene anche chiamato carta musica per la straordinaria somiglianza con le pergamene sulle quali un tempo venivano composte le musiche sacre.

Pane di Matera: si ottiene da un antico sistema di lavorazione iniziato prima che finisce il Regno di Napoli e si caratterizza per l'utilizzo esclusivo di semola di grano duro. Ha una crosta spaccante che racchiude un interno soffice; la mollica di colore giallo è famosa per la sua porosità e per il sapore caratteristico.

Pane di Altamura: la foca di questo pane furono decimate nel 1900. Ognuno. Era un prodotto importantissimo per l'alimentazione contadina perché si conservava per molti giorni, grazie alla farina cruda secca e alla ridotta umidità della mollica. Visto che era proibito l'utilizzo di formi consentiti, le donne lo cuociono nei forni pubblici e per riconoscenza prendono il nome sulla crosta.

Il pane delle regioni

<p>Abruzzo: Pane Aquilano Basilicata: Pane di Caudara Calabria: Pitta Campania: Pane casone Emilia Romagna: Cappelletto Friuli Venezia Giulia: Bigo Lazio: Ciula romana Liguria: Carapazza Lombardia: Molinello Marche: Ciavola</p>	<p>Piemonte: Orsino Puglia: Pane di Altamura Molise: Pane spigno Sardegna: Pane carasau Sicilia: Cuccidati e carozza Toscana: Albano Trentino Alto Adige: Pane di poppeno Umbria: Bruciatello Valle d'Aosta: Pane barbafora Veneto: Anticozina</p>
---	--

PA138 Pane e pasta

Illustrato mensile 12 fogli, carta patinata 70 gr testata termosaldata

- f.to calendario: 29x47 cm ca
- f.to testata: 29x9 cm ca
- 100

PA140 Prodotti tipici

formato
29x47 cm ca

Festività
Internazionali

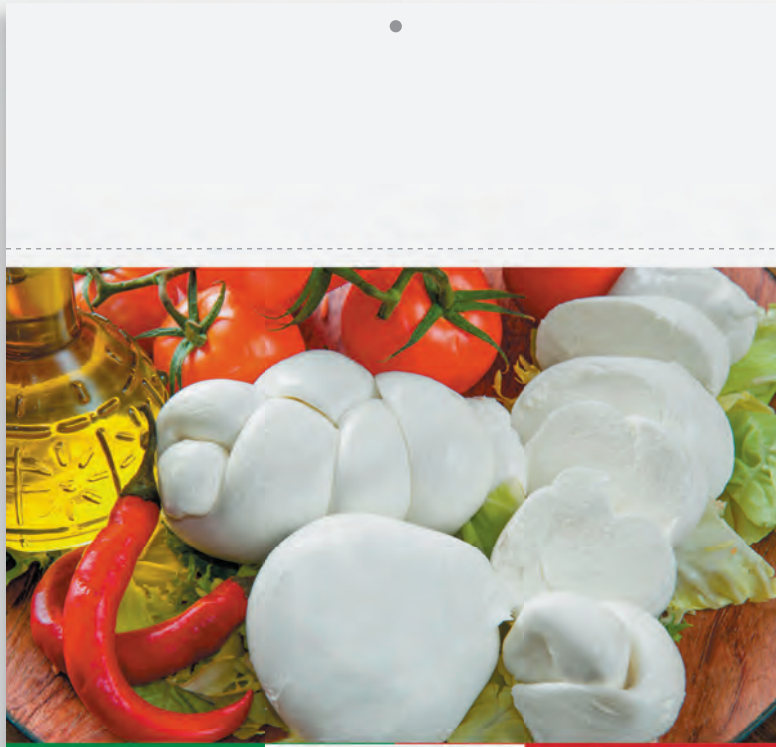

1 LUN Maria Maddalena di Dio-Capodiano	2 MAR ss. Battista e Gregorio	3 MER s. Gerardo	4 GIO ss. Simone e Giuda	5 VEN s. Felice	6 SAB Spirito di S.S.	7 DOM Benedetto di Casia	8 LUN s. Massimo	9 MAR s. Quirico	10 MER s. Albino	11 GIO s. Agostino	12 VEN s. Cassiano	13 SAB s. Siro	14 DOM s. Felice	15 LUN s. Marcellino	16 MAR s. Marcellino
--	---	----------------------------	------------------------------------	---------------------------	---------------------------------	------------------------------------	----------------------------	----------------------------	----------------------------	------------------------------	------------------------------	--------------------------	----------------------------	--------------------------------	--------------------------------

2024

gen io na

DICEMBRE 2023

L	M	M	G	V	S	D
4	5	6	7	8	9	10
11	12	13	14	15	16	17
18	19	20	21	22	23	24
25	26	27	28	29	30	31

FEBBRAIO 2024

L	M	M	G	V	S	D
5	6	7	8	9	10	11
12	13	14	15	16	17	18
19	20	21	22	23	24	25
26	27	28	29			

MOZZARELLA DI BUFALA D.O.P.

La Mozzarella di Bufala D.O.P. è un formaggio di latte di vacca filato che deriva dal latte intero di bufala. Il disciplinare contenuto nel D.P.R. 28/9/1979 prevede, per la produzione della Mozzarella di Bufala, in tal modo rimane escluso un impiego anche parziale di latte bovino, altrimenti la Mozzarella non potrebbe essere più denominata "di bufala" ed il latte bovino dovrebbe essere necessariamente escluso tra gli ingredienti di produzione. In questo caso, senz'altro, bisogna fare attenzione alla denominazione: solo il prodotto guiso in vendita con la dicitura completa "Mozzarella di bufala campana" è quello originale, mentre il prodotto venduto come "Mozzarella di bufala" è prodotto in altre zone, con latte di bufala proveniente da allevamenti dissimili in altre zone, all'interno di quella regione. Il prodotto venduto come "Mozzarella con latte di bufala" è sempre miscelato con latte di mucca in proporzioni variabili. Esiste una legge che vieta la vendita dei latticini, cioè privi dell'intero latte, in questo modo, il prodotto, per essere prodotto con il latte intero, deve essere venduto con la dicitura completa "Mozzarella di bufala campana".

Esame gustativo
La caratteristica di consistenza morbida, in questo caso bisogna prestare attenzione all'aspetto e alla durezza della pasta.

Elasticità: la densità persistente durante la masticazione. Per il gusto, mozzarella con la fregola come il grana e miscelata il tempo richiesto per rendere la Mozzarella alla digestione.

Flavour: l'aromaticità masticazione dolce, sensazione gustativa con la penetrazione olfattiva per via nasale. La consistenza principale della mozzarella è la freschezza, quindi si dovrebbe privilegiare le zone ricche in aromi e soprattutto leggere al latte e alla sua lavorazione.

Gusto: è il risultato di sensazioni che si inventano sulla lingua. Il dolce, come percepito sulla punta della lingua, è dovuto all'amilasi, l'acido in fondo.



PA140 Prodotti tipici

Illustrato mensile 12 fogli, carta patinata 70 gr testata termosaldata

- f.to calendario: 29x47 cm ca
- f.to testata: 29x9 cm ca
- 100

PA142 Carni

formato
29x47 cm ca

Festività
Internazionali

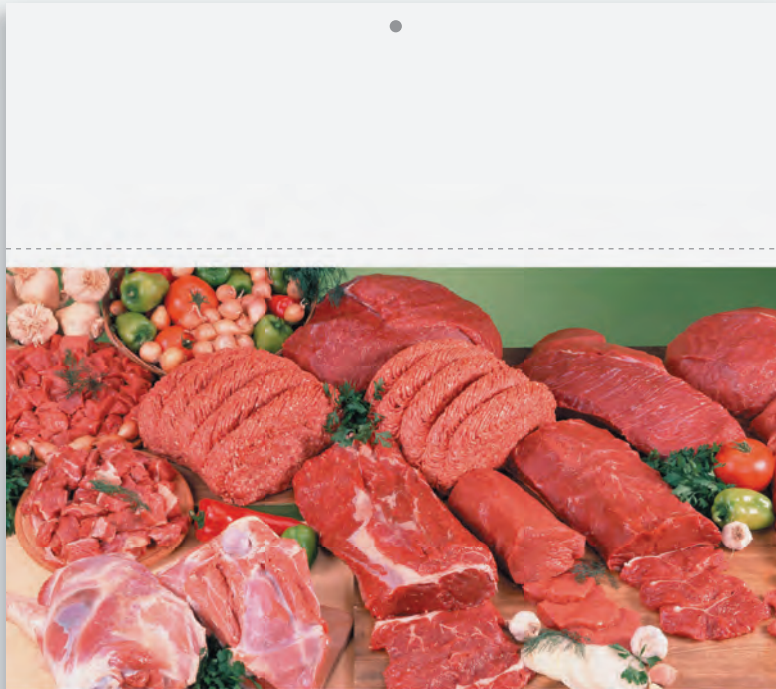

GENNAIO 2024		Gennaio 2024	
1 DOM s. Basilio e Gregorio	1:044	17 MAR s. Adamo abate	1:048
2 LUN s. Basilio e Gregorio	2:043	18 MER s. Libanio	1:047
3 MAR s. Costantino	3:042	19 GIO s. Marco	1:046
4 MER s. Ermete e Carlo	4:041	20 VEN s. Sebastiano e Feliciano	1:045
5 GIO	5:040	21 SAB	1:044
6 VEN Epifania di N.S.	6:039	22 DOM s. Vicenzo	1:043
7 SAB s. Rocco di Palafiori	7:038	23 LUN s. Eusebio	1:042
8 DOM Epifania di Giasì	8:037	24 MAR s. Felice di Salsò	1:041
9 LUN s. Giuliano	9:036	25 MER Comemorazione di s. Paolo	1:040
10 MAR s. Aldo	10:035	26 GIO s. Tito e Timoteo	1:039
11 MER s. Ignazio	11:034	27 VEN s. Angelo Merici	1:038
12 GIO s. Costantino	12:033	28 SAB s. Tommaso d'Aquino	1:037
13 VEN s. Ippolito	13:032	29 DOM s. Costantino	1:036
14 SAB s. Felice	14:031	30 LUN s. Marcellino	1:035
15 DOM s. Antonio	15:030	31 MAR s. Giovanni Battista	1:034
16 LUN s. Michele	16:029		

Retrostampato



PA142 Carni

Illustrato mensile 12 fogli, carta patinata 70 gr testata termosaldata

- f.to calendario: 29x47 cm ca
- f.to testata: 29x9 cm ca
- 100

Restrostampato

PA144 Mare in tavola

formato 29x47 cm ca

Festività Internazionali

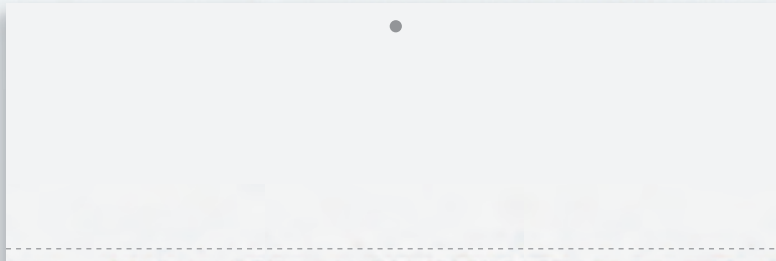

MARE IN TAVOLA

i sapori del mare sulla tua tavola

Cheesecake al salmone e lime

Ingredienti:
140 g di salmone
200 g di ricotta vaccina
100 g di salmone
2 lime
40 g di pinoli
150 g di formaggio
200 g di formiche
1 uovo di gallina
sale qb
acqua qb

Inserire e preparare la base della cheesecake di salmone, lime e ricotta come indicato in questo. Aggiungere 200 g di pinoli, la buccia grattugiata di un lime e frullare insieme bene. Aggiungere il formaggio, il salmone e la buccia di limone e l'altro sale. Frullare il tutto e versare in un contenitore. Coprire con il cellophane e refrigerare per 12 mesi. Trascorsi 20 minuti togliere il cellophane e decorare con il cellophane. Servire con il cellophane. Per rendere bene la crema, mettere un uovo di gallina e un uovo di gallina. Coprire con il cellophane e refrigerare per almeno 48 ore al momento di servire. Prima di portare a tavola il vostro cheesecake di cheesecake di salmone, lime e pinoli, decorare con il salmone, un uovo di gallina e qualche gramo di pinoli.

Ingredienti:
1 kg di vongole
1 salmone intero
10 g di sale di mare
2 peperoni
2 zucchine di cui 1 PD
sale qb
acqua qb
olio qb

Preparare il salmone e il peperone in un tegame con l'olio e il sale di mare. Aggiungere il salmone e il peperone e lasciare cuocere per 2 ore. Aggiungere le vongole e il peperone e lasciare cuocere per 2 ore. Aggiungere il salmone e il peperone e lasciare cuocere per 2 ore. Aggiungere il salmone e il peperone e lasciare cuocere per 2 ore.

Spaghetti al nero di seppia con vongole

Preparare il salmone e il peperone in un tegame con l'olio e il sale di mare. Aggiungere il salmone e il peperone e lasciare cuocere per 2 ore. Aggiungere le vongole e il peperone e lasciare cuocere per 2 ore. Aggiungere il salmone e il peperone e lasciare cuocere per 2 ore. Aggiungere il salmone e il peperone e lasciare cuocere per 2 ore.

Orata all'acqua pazza

Preparare il salmone e il peperone in un tegame con l'olio e il sale di mare. Aggiungere il salmone e il peperone e lasciare cuocere per 2 ore. Aggiungere le vongole e il peperone e lasciare cuocere per 2 ore. Aggiungere il salmone e il peperone e lasciare cuocere per 2 ore. Aggiungere il salmone e il peperone e lasciare cuocere per 2 ore.

GENNAIO 2024		CAPRICORNO 22/12/21	DICEMBRE 2023
1 Lunedì	194		L M G V S D
2 Martedì	195		1 2 3
3 Mercoledì	196		4 5 6 7 8 9 10
4 Giovedì	197		11 12 13 14 15 16 17
5 Venerdì	198		18 19 20 21 22 23 24
6 Sabato	199		25 26 27 28 29 30 31
7 Domenica	200		FEBBRAIO 2024
8 Lunedì	201		L M G V S D
9 Martedì	202		1 2 3 4
10 Mercoledì	203		5 6 7 8 9 10 11
11 Giovedì	204		12 13 14 15 16 17 18
12 Venerdì	205		19 20 21 22 23 24 25
13 Sabato	206		26 27 28 29
14 Domenica	207		
15 Lunedì	208		
16 Martedì	209		

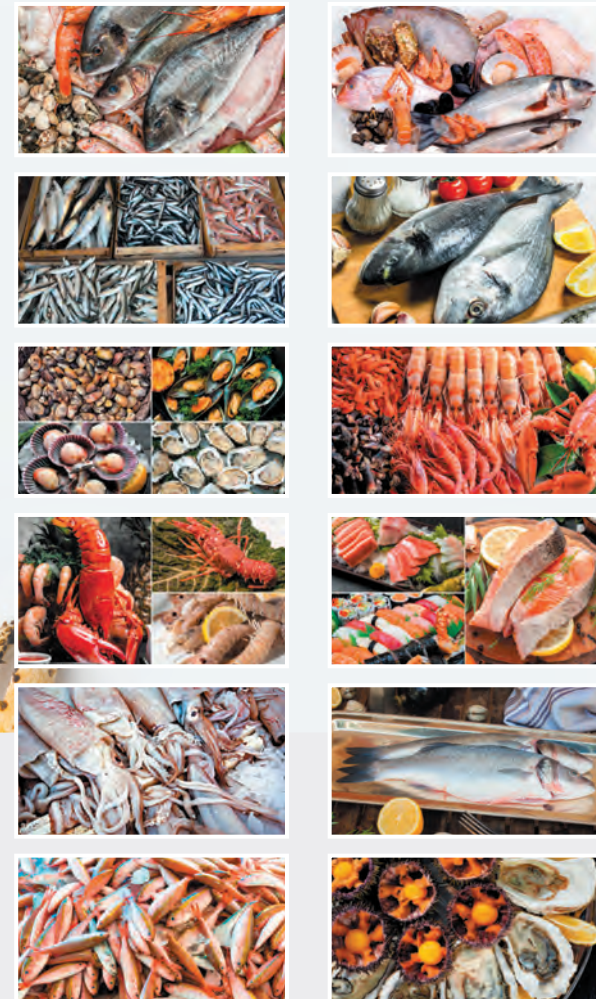

PA144 Mare in tavola
 Illustrato mensile 12 fogli, carta patinata 70 gr testata termosaldata

- f.to calendario: 29x47 cm ca
- f.to testata: 29x9 cm ca
- 100

PA146 Frutta e verdura

formato
29x47 cm ca

Festività
Internazionali



GENNAIO 2024

1 LUN Maria Maddalena di Costantinopoli	17:00	17 GEN S. Antonio	17:00
2 MAR s. Donato e Gargano	18:30	18 FEB S. Felice	18:30
3 MER s. Ciriacillo	19:30	19 MAR S. Giuseppe	19:30
4 GIO s. Agostino e Luca	20:30	20 APR S. Pasquale	20:30
5 VEN s. Vito	21:30	21 MAG S. Maria Maddalena	21:30
6 SAB Pasqua di F.S.	00:00	22 GIU S. Giovanni	00:00
7 DOM Ascensione di Gesù	01:00	23 LUG S. Pietro	01:00
8 LUN s. Provasio	02:00	24 AGO S. Agostino	02:00
9 MAR s. Costanzo	03:00	25 SET S. Maria	03:00
10 MER s. Felice	04:00	26 OTT S. Francesco	04:00
11 GIO s. Agostino	05:00	27 NOV S. Andrea	05:00
12 VEN s. Costanzo	06:00	28 DIC S. Lucia	06:00
13 SAB s. Felice	07:00	29 GEN S. Antonio	07:00
14 DOM s. Felice	08:00	30 FEB S. Valentino	08:00
15 LUN s. Felice	09:00	31 MAR S. Giuseppe	09:00
16 MAR s. Nicola	10:00		

Restrostampato

FRUTTA DI STAGIONE

Meravigliosa frutta di stagione, così come verdura di stagione. Il miglior modo per fare il pieno di energia e vitamine, spendendo poco. Per il tuo gusto, seguire la stagionalità significa anche il rispetto per il tuo corpo. Assicurati che mangiare frutta e verdura di stagione ti faccia sentire bene. Il corpo si sente di un'altra luce quando si mangia solo stagionale. Ad apprezzare il cambio di abitudini saranno anche i tuoi pacieri che mangeranno più di buon gusto, gustando il sapore come un frutto appena colto.



La frutta in base alle stagioni

INVERNO
arance, mandarini, pompelmi, melocanzoni, pere, fichi, kiwi, limoni, mandarini, cachi, mele, nashi, clementine, nespoli, pere, mele, lampirio.

Primavera
fragole, prugne, ciliegie, limoni, nespoli, susine.

Estate
meloni, angurie, pesche, fichi, ciliegie, pesche, prugne, tutte le varietà di anguria, fra cui il bocconero portino, anguria gialla, meloni, meloni, meloni, fragole, banane, clementine, fave, ananas.

AUTUNNO
pere, melocanzoni, cachi, datteri, giugoslavi, castagne, cachi, uva, prugne, mele, nashi, fave.

Inverno
varietà di frutta comunemente reperibili negli scaffali dei negozi e supermercati sono di stagione: arance di varie varietà, mele, nashi, pere, mele, fave, pesche di origine italiana, lampirio, prugne e fichi. I fichi di origine italiana sono disponibili in tutti i negozi di frutta e verdura. Per chi non mangia frutta di stagione, si consiglia di acquistare la frutta di stagione in negozi di frutta e verdura di qualità. Sarà un ottimo modo per contribuire a proteggere l'ambiente, limitando l'impiego di pesticidi e supportando i mercati.



PA146 Frutta e verdura

Illustrato mensile 12 fogli, carta patinata 70 gr testata termosaldata

- f.to calendario: 29x47 cm ca
- f.to testata: 29x9 cm ca
- 100

PA148 Dolci momenti

formato
29x47 cm ca

Festività
Internazionali

Retrostampato

LA BEVANDA PIÙ CONSUMATA AL MONDO: IL CAFFÈ

Il caffè è una delle bevande più consumate al mondo, oltre che ricca di benefici. Il caffè, però, è anche una bevanda che offre diversi benefici all'organismo. I benefici del caffè sono noti e anche scientificamente provati, per questo motivo il suo consumo (a meno che non siano presenti specifiche problematiche) è consigliato. Tra i tre benefici principali ci sono:

- 1. Effetto tonico e stimolante:** l'effetto stimolante agisce sia sulla secrezione biliosa sia su quella gastrica. Ecco perché in molti suggeriscono il consumo di caffè alla fine di un pasto al fine di agevolare il processo di digestione. L'effetto stimolante è fornito, infatti, anche dalla funzionalità sia nervosa sia cardiaca.
- 2. Effetto ipolitico:** il caffè e la caffeina innescano un effetto che favorisce il dimagrimento. La caffeina, infatti, riesce a stimolare in modo adeguato l'uso dei grassi corporei al fine di innescare il processo di "termogenesi" per aumentare l'energia dell'organismo. Quindi grazie a questo effetto è possibile aumentare la quantità di calorie bruciate.
- 3. Migliora lo stato di benessere:** un consumo adeguato di caffè permette di assorbire anche altre vitamine e i sali minerali in esso contenuti. Invece, specificamente il caffè contiene la vitamina B2 che agisce sui processi metabolici, migliora il tessuto nervoso e lo stato d'animo, per la vitamina B5 è invece essenziale per il funzionamento del sistema nervoso.

QUANTI CAFFÈ BERE AL GIORNO?

Le linee guida che vengono di solito indicate da parte dei medici e delle organizzazioni che si occupano della salute, sconsigliano di bere più di due tazzine di caffè al giorno. Secondo queste linee guida, tuttavia, un consumo massimo di 400 mg di caffeina al giorno è più che tollerato ed è salutare per buona parte delle persone. Ma quanti caffè sono troppi al giorno? Considerando che una tazzina di caffè contiene circa 80 mg di caffeina, in teoria si possono bere cinque tazzine di caffè al giorno.

GENNAIO 2024

CAPRICORNO 22/12 - 20/1

1	LUN	1° Capricorno	Sat 1
2	MAR	2° Capricorno	Dom 2
3	MER	3° Capricorno	Lun 3
4	GIO	4° Capricorno	Mart 4
5	VEN	5° Capricorno	Gio 5
6	SAB	6° Capricorno	Ven 6
7	DOM	7° Capricorno	Sab 7
8	LUN	8° Capricorno	Dom 8
9	MAR	9° Capricorno	Lun 9
10	MER	10° Capricorno	Mart 10
11	GIO	11° Capricorno	Gio 11
12	VEN	12° Capricorno	Ven 12
13	SAB	13° Capricorno	Sab 13
14	DOM	14° Capricorno	Dom 14
15	LUN	15° Capricorno	Lun 15
16	MAR	16° Capricorno	Mart 16
17	MER	17° Capricorno	Gio 17
18	GIO	18° Capricorno	Ven 18
19	VEN	19° Capricorno	Sab 19
20	SAB	20° Capricorno	Dom 20
21	DOM	21° Capricorno	Lun 21
22	LUN	22° Capricorno	Mart 22
23	MAR	23° Capricorno	Gio 23
24	MER	24° Capricorno	Ven 24
25	GIO	25° Capricorno	Sab 25
26	VEN	26° Capricorno	Dom 26
27	SAB	27° Capricorno	Lun 27
28	DOM	28° Capricorno	Mart 28
29	LUN	29° Capricorno	Gio 29
30	MAR	30° Capricorno	Ven 30
31	MER	31° Capricorno	Sab 31

IL SOLE E LA LUNA

SOLE: TRAMONTO
 1° giorno: 17 ore 22' - 18° giorno: 16 ore 52'
 2° giorno: 17 ore 21' - 19° giorno: 16 ore 51'
 3° giorno: 17 ore 20' - 20° giorno: 16 ore 50'
 4° giorno: 17 ore 19' - 21° giorno: 16 ore 49'

LUNA: TRAMONTO
 1° giorno: 19 ore 48' - 18° giorno: 19 ore 18'
 2° giorno: 19 ore 47' - 19° giorno: 19 ore 17'
 3° giorno: 19 ore 46' - 20° giorno: 19 ore 16'
 4° giorno: 19 ore 45' - 21° giorno: 19 ore 15'



PA148 Dolci momenti

Illustrato mensile 12 fogli, carta patinata 70 gr testata termosaldata

- f.to calendario: 29x47 cm ca
- f.to testata: 29x9 cm ca
- 100

PA154 Farmacia

formato 29x47 cm ca

Festività Internazionali

GENNAIO

Il Calendario del Farmacista

1 Lunedì 1-355
Maria Madre di Dio - Capodanno

2 Martedì 3-354
s. Basilio e Gregorio

3 Mercoledì 3-353
s. Genoveffa

4 Giovedì 4-342
s. Ermete e Caio

5 Venerdì 5-331
s. Anella

6 Sabato 6-320
Epifania di N.S.

7 Domenica 7-309
Battesimo di Gesù

8 Lunedì 8-308
s. Massimo

9 Martedì 8-307
s. Giuliano

10 Mercoledì 10-306
s. Aldo

11 Giovedì 11-305
s. Iginio

12 Venerdì 12-304
s. Costantino

13 Sabato 13-303
s. Felice

14 Domenica 14-302
s. Felice

15 Lunedì 15-301
s. Mauro

16 Martedì 16-300
s. Marcellino



SERVIZI OFFERTI DALLA FARMACIA

La farmacia oggi non è più soltanto il luogo della dispensazione dei farmaci, ma rappresenta un punto di riferimento fondamentale per il benessere del cittadino, attraverso l'offerta di servizi, consigli, informazioni e prestazioni diagnostiche che trasformano la farmacia stessa in un primo punto di riferimento "salute" nel senso più ampio della parola.

FARMACOVIGILANZA: è un sistema che raccoglie tutte le informazioni che emergono su reazioni avverse ai farmaci per cercare di stabilire quale sia il giusto rapporto tra cause-effetti e rischio-beneficio.

PRESTAZIONI PROFESSIONALI: la farmacia può offrire il servizio di assistenza integrata a favore del cliente, mettendo a disposizione operatori socio-sanitari come infermieri e fisioterapisti per eseguire specifiche attività professionali.

CONTROLLO DEL PESO: tenere il peso sotto controllo è di primaria importanza per tutte quelle persone che sono affette anche in un altro modo da diabete o tendenza ad avere il colesterolo alto, e che si sottopongono a trattamenti farmacologici. Il controllo del peso, con l'aiuto e con il consiglio che il farmacista può offrire, può aiutare a risolvere i problemi.

17 Mercoledì 17-349
s. Antonio abate

18 Giovedì 18-348
s. Liberata

19 Venerdì 19-347
s. Maria

20 Sabato 20-346
s. Sabastiano e Fabiano

21 Domenica 21-345
s. Agnese

22 Lunedì 22-344
s. Vincenzina

23 Martedì 23-343
s. Emerenziana

24 Mercoledì 24-342
s. Francesco di Sales

25 Giovedì 25-341
Conversione di s. Paolo

26 Venerdì 26-340
s. Tito e Timoteo

27 Sabato 27-339
s. Angela Merici

28 Domenica 28-338
s. Tommaso d'Aquino

29 Lunedì 29-337
s. Costantino

30 Martedì 30-336
s. Martina

31 Mercoledì 31-335
s. Giovanni Battista

2024

DICEMBRE 2023							FEBBRAIO 2024						
Lunedì	Martedì	Mercoledì	Giovedì	Venerdì	Sabato	Domenica	Lunedì	Martedì	Mercoledì	Giovedì	Venerdì	Sabato	Domenica
4	5	6	7	8	9	10	5	6	7	8	9	10	11
11	12	13	14	15	16	17	12	13	14	15	16	17	18
18	19	20	21	22	23	24	19	20	21	22	23	24	25
25	26	27	28	29	30	31	26	27	28	29			

I SERVIZI OFFERTI DALLA FARMACIA

La farmacia oggi non è più soltanto il luogo della dispensazione dei farmaci, ma rappresenta un punto di riferimento fondamentale per il benessere del cittadino, attraverso l'offerta di servizi, consigli, informazioni e prestazioni diagnostiche che trasformano la farmacia stessa in un primo punto di riferimento "salute" nel senso più ampio della parola.

IN FARMACIA SI POSSONO FARE ANCHE LE ANALISI

Tra le analisi di primo livello rientrano: la misurazione della glicemia; la misurazione dei livelli di trigliceridi e di colesterolo; la misurazione in tempo reale di creatinina, transaminasi, emoglobina, emoglobina glicata ed ematocrito; i test di ovulazione e i test di menopausa per la misura dei livelli dell'ormone FSH presenti nella urina; i test del coagulo, che sono effettuati attraverso l'analisi del sangue occulto nelle feci; le analisi per la misurazione dei componenti nella urina, come proteine ed enzimi (lucattasi, creatinina, pH, sangue, acido urico), leucociti, chetoni, urobilinogeno e bilirubina. Tra i test diagnostici e le analisi di secondo livello rientrano: la misurazione della pressione arteriosa con l'uso di strumenti non invasivi; l'auto-spirometria per la misurazione della capacità polmonare; l'analisi della saturazione percentuale dell'ossigeno attraverso l'uso di tecniche non invasive; il monitoraggio, attraverso pratiche non invasive, dell'attività cardiaca e della pressione arteriosa, in collegamento con centri di cardiologia accreditati dalle Regioni sulla base di specifici requisiti tecnici, professionali e strutturali; l'effettuazione di elettrocardiogrammi mediante modalità di tele cardiologia, effettuate mediante un collegamento con centri di cardiologia accreditati dalle Regioni, sulla base di specifici requisiti tecnici, professionali e strutturali.

PRENOTAZIONE DELLE PRESTAZIONI SPECIALISTICHE

Con il Decreto dell'8 luglio 2011 la farmacia, attraverso una postazione dedicata, possono essere anche come prima di accesso al Sistema CUP per prenotare prestazioni di natura specialistica ambulatoriale presso le strutture sanitarie pubbliche e private autorizzate, provvedere al pagamento dei costi.

L'INFERMIERE IN FARMACIA

L'assistenza in farmacia può essere svolta con l'impiego di infermieri, che, attraverso la loro competenza professionale, offrono un supporto alla diagnosi, alla prevenzione e al trattamento delle malattie, nell'ambito dell'assistenza farmacologica, attraverso le attività di consulenza, di educazione sanitaria e di controllo del peso, della pressione arteriosa, della glicemia, della saturazione dell'ossigeno, della temperatura corporea, della frequenza cardiaca e della pressione arteriosa. L'assistenza può inoltre, su prescrizione del medico di medicina generale o del pediatra di libera scelta, essere svolta all'interno della farmacia, su indicazione del pediatra, di alcune prestazioni, mediante la quale il farmacista si avvaleva secondo il proprio profilo professionale.

SERVIZI OFFERTI DALLA FARMACIA

QUALI SONO LE CAUSE DELL'ACNE?

TEST E GESTIONE DELLE ALLERGIE

SINTOMI DI UN TUMORE DELL'UTERO

LE DIVERSE TIPOLOGIE DI ACNE

UNA PSICOLOGIA DI PATOLOGICA

QUALI SONO I TIPI DI ESTETICI?

CURA DELLA PELLE: DIFESA SOLARE

GLI INTEGRATORI ALIMENTARI

QUALI SONO LE CAUSE DELL'ARTERIPATIA?

COME PREVENIRE LA DISESTESI?

TIPOLOGIE EFFICACI

INTEGRATORI: COMPOSIZIONE

LA FARMACOLOGIA DEL CAPO

DIFFERENTI FORME DI CEFALALE

SINTOMI DEL MAL DI SCHIENA

QUANDO USARE GLI ANTIBIOTICI

COME FARMACOTERAPIA

QUALI SONO LE TERAPIE PREVISTE?

TIPOLOGIE DI MAL DI SCHIENA

IL RICORDO AGILI ANTIPNEUMONICI

IL USO DEGLI ANTINFAMMATORI

PA154 Farmacia

Illustrato mensile 12 fogli, carta patinata 70 gr testata termosaldada

- f.to calendario: 29x47 cm ca
- f.to testata: 29x9 cm ca
- 100

PA160 Nudo lato B

formato
29x47 cm ca

Festività
Internazionali

GENNAIO & 2024

♈
CAPRICORNO
2212
201

01 LUNEDI	02 MARTEDI	03 MERCOLEDI	04 GIOVEDI	05 VENERDI	06 SABATO
07 DOMENICA	08 LUNEDI	09 MARTEDI	10 MERCOLEDI	11 GIOVEDI	12 VENERDI
13 SABATO	14 DOMENICA	15 LUNEDI	16 MARTEDI	17 MERCOLEDI	18 GIOVEDI
19 VENERDI	20 SABATO	21 DOMENICA	22 LUNEDI	23 MARTEDI	24 MERCOLEDI
25 GIOVEDI	26 VENERDI	27 SABATO	28 DOMENICA	29 LUNEDI	30 MARTEDI
31 MERCOLEDI					



PA160 Nudo lato B

Illustrato mensile 12 fogli, carta patinata 70 gr
testata termosaldata

- f.to calendario: 29x47 cm ca
- f.to testata: 29x9 cm ca
- 100

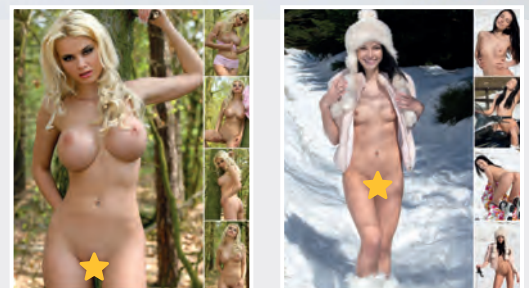

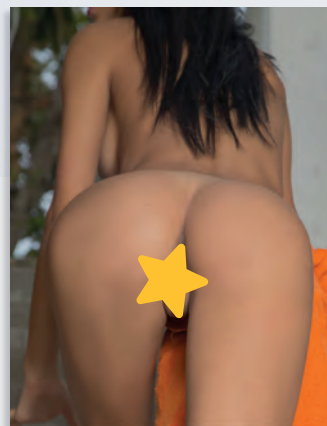
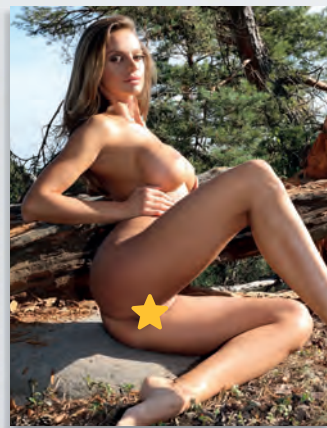
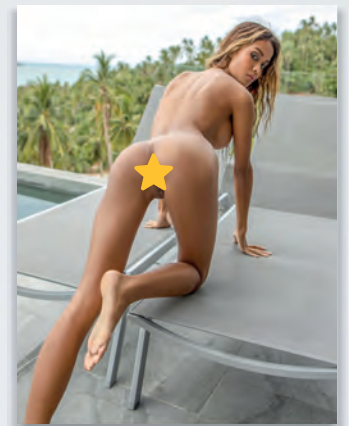

PA162 Auto sportive

formato
29x47 cm ca

Festività
Internazionali

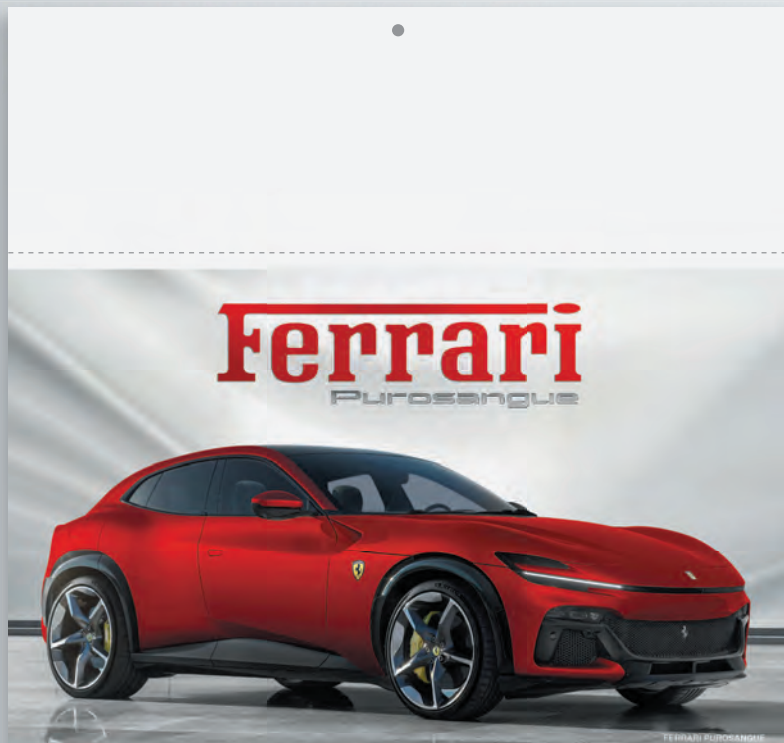

1 LUN 1.380
2 MAR 2.284
3 MER 3.381
4 GIO 4.478
5 VEN 5.575
6 SAB 6.672
7 DOM 7.769
8 LUN 8.866
9 MAR 9.963
10 MER 10.060
11 GIO 11.157
12 VEN 12.254
13 SAB 13.351
14 DOM 14.448
15 LUN 15.545
16 MAR 16.642

17 MER 17.739
18 GIO 18.836
19 VEN 19.933
20 SAB 21.030
21 DOM 22.127
22 LUN 23.224
23 MAR 24.321
24 MER 25.418
25 GIO 26.515
26 VEN 27.612
27 SAB 28.709
28 DOM 29.806
29 LUN 30.903
30 MAR 32.000
31 MER 33.097

gen
io
na
2024

DICEMBRE 2023
L M M G V S D
4 5 6 7 8 9 10
11 12 13 14 15 16 17
18 19 20 21 22 23 24
25 26 27 28 29 30 31

CAPRICORNO
22/12 - 20/1

FEBBRAIO 2024
L M M G V S D
5 6 7 8 9 10 11
12 13 14 15 16 17 18
19 20 21 22 23 24 25
26 27 28 29

PA162 Auto sportive

Illustrato mensile 12 fogli, carta patinata 70 gr
testata termosaldada

- f.to calendario: 29x47 cm ca
- f.to testata: 29x9 cm ca
- 100

Ferrari Purosangue

INDOLE SELVAGGIA E DESIGN ECCELLO

La Casa di Maranello, con il Nuovo SUV Ferrari Purosangue, introduce una sua interpretazione particolare e si distacca da tutte le concorrenti, proponendo una vettura a quattro porte, con quattro posti singoli ad altissime prestazioni, dal design dinamico ed accattivante e dotata di un potente propulsore V12 aspiato. In posizione anteriore, come da migliore tradizione della Casa del Cavallino Rampante, La Ferrari Purosangue di cavalli ha ben 725, stoderati dal un propulsore di dodici cilindri con architettura a V e angolo tra le bancate di 65°. Ferrari Purosangue V12, raggiunge la velocità massima di 310 Km/h. Questo potentissimo crossover è dotato di un motore che permette un'accelerazione da 0 a 100 Km/h raggiunta in 3,3 secondi, ce ne vogliono 10,6 per arrivare a 200 Km/h. Il tutto si ottiene grazie ad una trazione integrale sulle quattro ruote con cambio sequenziale ad otto rapporti in posizione Trasversale (frenata) ed un cambio automatico classico con convertitore di coppia dedicato solo alla trazione delle ruote anteriori che prende potenza dalla parte anteriore del propulsore.





DIMENSIONI	
Bogghiata:	473 h
Capacità serbatoio:	100 h
Lunghezza:	497 cm
Larghezza:	202 cm
Altezza:	158 cm
Passo:	301 cm

MOTORE	
Motore:	V12
Cilindrata:	6416 cc
Potenza max/ragime:	725 CV
Consumo max/ragime:	17,50
Coppia massima:	716 Nm
Trasmissione:	Integrata
Cambio:	8CT
Marcia:	B

PRESTAZIONI	
Velocità max:	310 km/h
Accelerazione 0-100:	3,3 sec
Consumo max:	17,50 km/l
Consumo medio:	n.d.

Ferrari Purosangue

INDOLE SELVAGGIA E DESIGN ECCELLO



DIMENSIONI	
Bogghiata:	473 h
Capacità serbatoio:	100 h
Lunghezza:	497 cm
Larghezza:	202 cm
Altezza:	158 cm
Passo:	301 cm

MOTORE	
Motore:	V12
Cilindrata:	6416 cc
Potenza max/ragime:	725 CV
Consumo max/ragime:	17,50
Coppia massima:	716 Nm
Trasmissione:	Integrata
Cambio:	8CT
Marcia:	B

PRESTAZIONI	
Velocità max:	310 km/h
Accelerazione 0-100:	3,3 sec
Consumo max:	17,50 km/l
Consumo medio:	n.d.

Audi RS3

EDIZIONE FINALE PER LA STRADA



MOTORE	
Motore:	V6
Cilindrata:	2995 cc
Potenza max/ragime:	354 CV
Consumo max/ragime:	14,50
Coppia massima:	449 Nm
Trasmissione:	8CT
Cambio:	8CT
Marcia:	B

DIMENSIONI	
Bogghiata:	1400 mm
Capacità serbatoio:	55 h
Lunghezza:	4400 mm
Larghezza:	1880 mm
Altezza:	1420 mm
Passo:	2790 mm

PRESTAZIONI	
Velocità max:	250 km/h
Accelerazione 0-100:	4,4 sec
Consumo max:	14,50 km/l
Consumo medio:	8,50 km/l

Lamborghini Huracán

UN MOTORE V10 DA UROLO



DIMENSIONI	
Bogghiata:	1200 mm
Capacità serbatoio:	70 h
Lunghezza:	4450 mm
Larghezza:	1900 mm
Altezza:	1200 mm
Passo:	2650 mm

MOTORE	
Motore:	V10
Cilindrata:	5900 cc
Potenza max/ragime:	630 CV
Consumo max/ragime:	19,50
Coppia massima:	660 Nm
Trasmissione:	7CT
Cambio:	7CT
Marcia:	B

PRESTAZIONI	
Velocità max:	320 km/h
Accelerazione 0-100:	2,9 sec
Consumo max:	19,50 km/l
Consumo medio:	12,00 km/l

BMW M3

LA M PIÙ VELOCE DELLA STRADA



MOTORE	
Motore:	V6
Cilindrata:	3000 cc
Potenza max/ragime:	382 CV
Consumo max/ragime:	15,50
Coppia massima:	475 Nm
Trasmissione:	8CT
Cambio:	8CT
Marcia:	B

DIMENSIONI	
Bogghiata:	1400 mm
Capacità serbatoio:	55 h
Lunghezza:	4400 mm
Larghezza:	1880 mm
Altezza:	1420 mm
Passo:	2790 mm

PRESTAZIONI	
Velocità max:	250 km/h
Accelerazione 0-100:	4,4 sec
Consumo max:	15,50 km/l
Consumo medio:	8,50 km/l

McLaren 720S

UNA BELVA PER LA STRADA



DIMENSIONI	
Bogghiata:	1200 mm
Capacità serbatoio:	70 h
Lunghezza:	4450 mm
Larghezza:	1900 mm
Altezza:	1200 mm
Passo:	2650 mm

MOTORE	
Motore:	V8
Cilindrata:	3916 cc
Potenza max/ragime:	710 CV
Consumo max/ragime:	19,50
Coppia massima:	650 Nm
Trasmissione:	7CT
Cambio:	7CT
Marcia:	B

PRESTAZIONI	
Velocità max:	341 km/h
Accelerazione 0-100:	2,9 sec
Consumo max:	19,50 km/l
Consumo medio:	12,00 km/l

Porsche Carrera GT

PORSCHE RISCORRE LA PROPRIA STORIA



DIMENSIONI	
Bogghiata:	1200 mm
Capacità serbatoio:	70 h
Lunghezza:	4450 mm
Larghezza:	1900 mm
Altezza:	1200 mm
Passo:	2650 mm

MOTORE	
Motore:	V10
Cilindrata:	5900 cc
Potenza max/ragime:	630 CV
Consumo max/ragime:	19,50
Coppia massima:	660 Nm
Trasmissione:	7CT
Cambio:	7CT
Marcia:	B

PRESTAZIONI	
Velocità max:	320 km/h
Accelerazione 0-100:	2,9 sec
Consumo max:	19,50 km/l
Consumo medio:	12,00 km/l

Aston Martin DB11

700 CV A CIELO APERTO



MOTORE	
Motore:	V12
Cilindrata:	6539 cc
Potenza max/ragime:	700 CV
Consumo max/ragime:	19,50
Coppia massima:	770 Nm
Trasmissione:	8CT
Cambio:	8CT
Marcia:	B

DIMENSIONI	
Bogghiata:	1400 mm
Capacità serbatoio:	55 h
Lunghezza:	4400 mm
Larghezza:	1880 mm
Altezza:	1420 mm
Passo:	2790 mm

PRESTAZIONI	
Velocità max:	320 km/h
Accelerazione 0-100:	3,5 sec
Consumo max:	19,50 km/l
Consumo medio:	12,00 km/l

Ferrari F8

INDOLE SELVAGGIA E DESIGN ECCELLO



DIMENSIONI	
Bogghiata:	1400 mm
Capacità serbatoio:	55 h
Lunghezza:	4400 mm
Larghezza:	1880 mm
Altezza:	1420 mm
Passo:	2790 mm

MOTORE	
Motore:	V8
Cilindrata:	3916 cc
Potenza max/ragime:	710 CV
Consumo max/ragime:	19,50
Coppia massima:	650 Nm
Trasmissione:	7CT
Cambio:	7CT
Marcia:	B

PRESTAZIONI	
Velocità max:	341 km/h
Accelerazione 0-100:	2,9 sec
Consumo max:	19,50 km/l
Consumo medio:	12,00 km/l

Lamborghini SUV

UN MOTORE V10 DA UROLO



MOTORE	
Motore:	V10
Cilindrata:	5900 cc
Potenza max/ragime:	630 CV
Consumo max/ragime:	19,50
Coppia massima:	660 Nm
Trasmissione:	7CT
Cambio:	7CT
Marcia:	B

DIMENSIONI	
Bogghiata:	1200 mm
Capacità serbatoio:	70 h
Lunghezza:	4450 mm
Larghezza:	1900 mm
Altezza:	1200 mm
Passo:	2650 mm

PRESTAZIONI	
Velocità max:	320 km/h
Accelerazione 0-100:	2,9 sec
Consumo max:	19,50 km/l
Consumo medio:	12,00 km/l

Porsche SUV

LA SUV IN CHIAVE SPORTIVA



DIMENSIONI	
Bogghiata:	1400 mm
Capacità serbatoio:	55 h
Lunghezza:	4400 mm
Larghezza:	1880 mm
Altezza:	1420 mm
Passo:	2790 mm

MOTORE	
Motore:	V6
Cilindrata:	3000 cc
Potenza max/ragime:	382 CV
Consumo max/ragime:	15,50
Coppia massima:	475 Nm
Trasmissione:	8CT
Cambio:	8CT
Marcia:	B

PRESTAZIONI	
Velocità max:	250 km/h
Accelerazione 0-100:	4,4 sec
Consumo max:	15,50 km/l
Consumo medio:	8,50 km/l

Maserati

LA NUOVA GENERAZIONE DI GRANTURISMO



MOTORE	
Motore:	V6
Cilindrata:	3000 cc
Potenza max/ragime:	382 CV
Consumo max/ragime:	15,50
Coppia massima:	475 Nm
Trasmissione:	8CT
Cambio:	8CT
Marcia:	B

DIMENSIONI	
Bogghiata:	1400 mm
Capacità serbatoio:	55 h
Lunghezza:	4400 mm
Larghezza:	1880 mm
Altezza:	1420 mm
Passo:	2790 mm

PRESTAZIONI	
Velocità max:	250 km/h
Accelerazione 0-100:	4,4 sec
Consumo max:	15,50 km/l
Consumo medio:	8,50 km/l

Mercedes-Benz

400 CV BRILLI PER LA CASA



DIMENSIONI	
Bogghiata:	1400 mm
Capacità serbatoio:	55 h
Lunghezza:	4400 mm
Larghezza:	1880 mm
Altezza:	1420 mm
Passo:	2790 mm

MOTORE	
Motore:	V6
Cilindrata:	3000 cc
Potenza max/ragime:	382 CV
Consumo max/ragime:	15,50
Coppia massima:	475 Nm
Trasmissione:	8CT
Cambio:	8CT
Marcia:	B

PRESTAZIONI	
Velocità max:	250 km/h
Accelerazione 0-100:	4,4 sec
Consumo max:	15,50 km/l
Consumo medio:	8,50 km/l

PA187 Gastronomia



formato
14x47 cm ca

Festività
Internazionali

Retrostampato

Ziti alla genovese



Ingredienti:

Ziti 200 g	Sedano 50 g	Affetto 2 foglie
Spalla 500 g	Carote 50 g	Salte qb
Sottovuoto 500 g	Olio EVO 100 g	Pepe qb
Cipolle 1-2 kg	Vino bianco 300 g	

Alfianore le cipolle sbuccatone sottili, lavate il sedano e la carota, tagliare la carne a pezzi di 3 cm di lato, a ml di spazzolino. Scaldare una casseruola, versarvi la metà dell'olio e rosolare bene la carne per 5-10 minuti, quindi rimuoverla e metterla da parte. Unire il resto dell'olio, le cipolle, il sedano e la carota, rosolare e cuocere per 15 minuti a fuoco medio, coprire, mescolando ogni 2 minuti. Rimettere la carne nella casseruola, sfumare col vino, farlo evaporare a fuoco alto, aggiungere mezzo litro di acqua e le foglie di alloro, portare ad ebollizione a fuoco alto, coprire e cuocere a fuoco basso per 2 ore, mescolando di tanto in tanto facendo attenzione affinché il sugo non si restringa troppo, e mescolando spesso nell'ultima fase della cottura, quando il sugo tenderà facilmente ad attaccarsi. Regolare di sale e pepe, rinvuotare le foglie di alloro. Buttare la pasta in acqua bollente, scolata. Mettere il sugo alla genovese in una padella antiaderente insieme a un bicchiere di acqua di cottura della pasta, accendere la fiamma quando mancano 3 minuti alla cottura della pasta. Scaldare la pasta al dente e farla insaporire nel sugo.

Parmigiana di melanzane



Ingredienti:

Melanzane 1 kg	Pomorigino 100 g	Olio EVO qb
Pomodoro 500 ml	Aglio 1 spicchio	Salte qb
Mozzarella 300 g	Basilico 1 mazzetto	Pepe qb
Cipolle 1/2	Olio per friggere 1 lt	Forma qb

Per primo caso lavate le melanzane, mondatole e tagliatele a fette della spessore di circa mezzo centimetro nel senso della lunghezza. Una volta tagliate disponete le fette a smalti in un colapasta e coprigelole di sale, lasciatele per 1 ora e per il tempo necessario a far perdere l'acqua vegetale. Soffriggete la cipolla tritata e faggio schiacciato con 2-3 cucchiai di olio extravergine d'oliva. Tagliate il sugo, aggiungete la passata di pomodoro, il basilico, il sale, il pepe e cuocete il sugo per 15-20 minuti. Passate ora le melanzane nella farina. Questo passaggio nel procedimento non viene svolto da tutti, alcune ricette non prevedono l'infarinatura. Friggete le melanzane poche alla volta, in abbondante olio per friggere, ben caldo, scolatele e lasciatele su un panno di carta. Tagliate la mozzarella a fette. Cominciate ora a montare la parmigiana di melanzane. In una pirofila versate sul fondo un po' di sugo e sistemate uno strato di melanzane, ricoprite con qualche cucchiaio di parmigiano grattugiato, il basilico e le fette di mozzarella. Continuate con gli strati, seguendo lo stesso ordine, fino a esaurimento degli ingredienti. Cuocete in forno caldo a 180° per 30 minuti.



PA187 Gastronomia

Silhouette mensile 12 fogli, carta patinata 70 gr
testata termosaldata

- f.to calendario: 14x47 cm ca
- f.to testata: 14x9 cm ca
- 100

PA189 Carni

 formato
14x47 cm ca

 Festività
Internazionali

Retrostampato



GENNAIO 2024

1 Lun	17 Mer
2 Mar	18 Gio
3 Mer	19 Ven
4 Gio	20 Sab
5 Ven	21 Dom
6 Sab	22 Lun
7 Dom	23 Mar
8 Lun	24 Mer
9 Mar	25 Gio
10 Mer	26 Ven
11 Gio	27 Sab
12 Ven	28 Dom
13 Sab	29 Lun
14 Dom	30 Mar
15 Lun	31 Mer



Costine di maiale

Vini
Ambrone d'Alghero
Borghetti Rosso
Syrah
Primitivo di Manduria
Sangiovese

Ingredienti
12 Costine di maiale
succo di 1 limone
2 spicchi d'aglio
1 pizzico di origano
1 pizzico di timo
1/2 bicchiere d'olio
EVO
sale qb
pepe qb

Preparazione
Sistemare le costine in una pirofila e bagnarle con il succo di limone e l'olio. Unire gli spicchi d'aglio sminuzzati, l'origano, il timo, il sale ed il pepe in grani. Mescolare con cura, poi coprire la pirofila con la pellicola trasparente. Lasciare riposare le costine in frigorifero per un'ora. Avere l'accostanza di grattare dopo 30 minuti, in modo che s'insaporiscano da tutti i lati. Trascorso il tempo della marinatura, spicciolare le costine di maiale, poi posare sulla griglia ben calda del barbecue. Lasciare cuocere per 15-18 minuti, girandole a metà cottura. Il tempo è puramente indicativo, in quanto dipende dalle dimensioni delle costine di maiale. Se si preferiscono più morbide, durante la cottura bagnarle con il liquido della marinata. Servire le costine di maiale appena pronte, in modo che si possano assaporare ben calde.



PA189 Carni

Silhouette mensile 12 fogli, carta patinata 70 gr
testata termosaldata

- f.to calendario: 14x47 cm ca
- f.to testata: 14x9 cm ca
- 100

PA191 Cani e gatti



formato
14x47 cm ca

Festività
Internazionali

Retrostampato



PA191 Cani e gatti

Silhouette mensile 12 fogli, carta patinata 70 gr
testata termosaldata

f.to calendario: 14x47 cm ca

f.to testata: 14x9 cm ca

100

05

Calendari illustrati da tavolo



PA401 Città d'Italia

formato
19x14,5 cm ca

Festività
Internazionali



La carta proviene da
materiale certificato
FSC®, materiale riciclato
e/o legno controllato.



Tabella
2025
in ultima
pagina

PA401 Città d'Italia

Spiralato da tavolo illustrato 13 fogli
carta patinata 90 gr
supporto cartoncino bianco 450 gr

- f.to calendario: 19x14,5 cm ca
- f.to piedino: 19x3,5 cm ca
- 100



PA402 Mete da sogno

formato 19x14,5 cm ca  Festività Internazionali



La carta proviene da materiale certificato FSC®, materiale riciclato e/o legno controllato.



Tabella 2025 in ultima pagina



PA402 Mete da sogno

Spiralato da tavolo illustrato 13 fogli carta patinata 90 gr supporto cartoncino bianco 450 gr

- f.to calendario: 19x14,5 cm ca
- f.to piedino: 19x3,5 cm ca
- 100

PA403 Cani e gatti

formato
19x14,5 cm ca



Festività
Internazionali

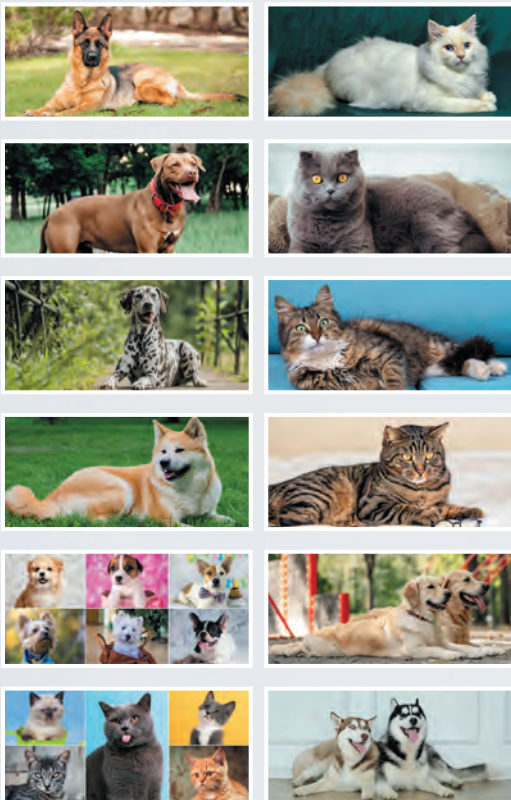

La carta proviene da
materiale certificato
FSC®, materiale riciclato
e/o legno controllato.



Tabella
2025
in ultima
pagina

PA403 Cani e gatti

Spiralato da tavolo illustrato 13 fogli
carta patinata 90 gr
supporto cartoncino bianco 450 gr

- f.to calendario: 19x14,5 cm ca
- f.to piedino: 19x3,5 cm ca
- 100



PA406 Auto sportive

formato 19x14,5 cm ca  Festività Internazionali

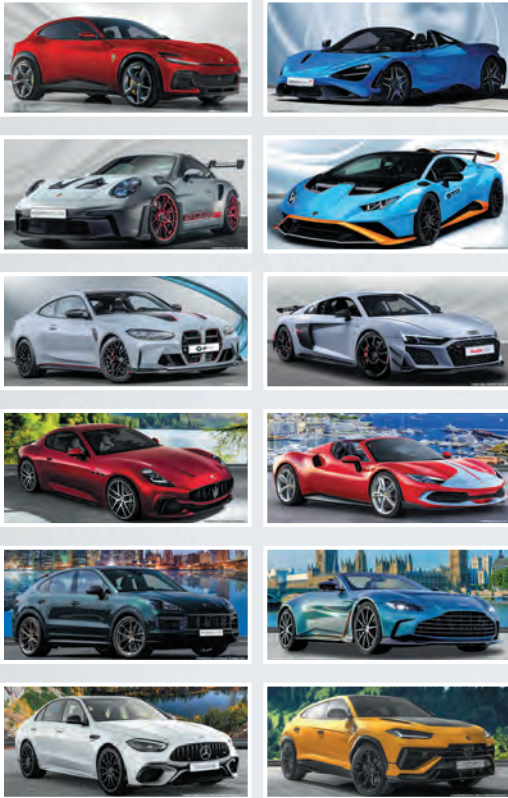

La carta proviene da materiale certificato FSC®, materiale riciclato e/o legno controllato.



Tabella 2025 in ultima pagina



PA406 Auto sportive

Spiralato da tavolo illustrato 13 fogli carta patinata 90 gr supporto cartoncino bianco 450 gr

- f.to calendario: 19x14,5 cm ca
- f.to piedino: 19x3,5 cm ca
- 100